MARVEL COMICS
N°204
MENSUEL
JANVIER 1996
24 F
SUISSE : 7,70 F.S
BELGIQUE : 175 F.B
CANADA : 5,95 D.C
semic
ISSN 0396-6291

TITANS™

EXCALIBUR:

LES AMES DAMNEES... UNE TRILOGIE MYSTIQUE!

L 3992 - 204 - 24,00 F-

TITANS

SOMMAIRE

Page 1 :

LES NOUVEAUX MUTANTS

Page 25 :

EXCALIBUR

Page 49 :

WARLOCK

Page 73 :

BLACKWULF

Editions SEMIC
26 rue de la Gare
Case postale 523
69257 LYON Cedex 09

Comité de direction :
G. van Muylwijk
J.H. Notarangelo
Directeur de publication :
Gary van Muylwijk
Rédaction : E. Delannoy
Adaptation maquette :
S. Rosa (intérieur)
V. Jalin (couverture)
Fabrication : A. Angeloni
Ventes : C. Amathieu
Abonnements : M.N. Damas

Tarifs d'abonnement 12 n° :
France : 288 F - Etranger : 343 F
Règlement à l'ordre de :
Editions SEMIC

Imprimerie :
Rotolito Lombarda - Milan - 735/204

Diffusion : MLP
N. Commission P.P.A.P. 57835
ISSN 0396-6291
Dépôt légal 5 janvier 1996
Loi n° 49.956 du 16 juillet 1949
sur les publications destinées à la jeunesse.

LES NOUVEAUX MUTANTS

Le professeur Xavier a recruté de nouveaux élèves : Sam Guthrie, alias Rocket, la fusée humaine ; Roberto Da Costa, appelé aussi Solar car il métabolise l'énergie solaire, ce qui lui confère une force incroyable ; Danielle Moonstar, une jeune Indienne qui doit son nom de code de Psyché à sa capacité à plonger dans l'esprit des autres ; Shan Coy Mahn, ou Karma, qui a le pouvoir de posséder les autres et enfin Rahne Sinclair, qui se transforme en loup -d'où son nom de code Félina (!)- sous l'effet d'émotions fortes ou selon sa volonté.
Dani, alias Psyché, rêve qu'elle est attaquée par un monstre... Elle est en fait bel et bien "possédée" par un mystérieux être, qui accroît ses pouvoirs pour créer des illusions réelles. Il semble s'agir de la reine des extraterrestres que l'équipe combat...

EXCALIBUR

Excalibur, nom qui fait référence à l'épée magique du roi Arthur, est une équipe de champions surhumains dont certains sont des mutants : Captain Britain, Meggan, Cerise et Kylun ayant déserté les rangs de l'équipe pour des raisons diverses, il ne reste maintenant qu'Etincelle (Kitty Pride), Phénix (Rachel Summers) et Diablo (Kurt Wagner) pour continuer à faire vivre l'idéal d'Excalibur...
Troisième partie du "Complot Phalanx" : la Phalange utilise Forge pour fournir de l'énergie aux oeufs qui contiennent la future génération de l'organisation. Quant à Douglock, Sam et Rahne, ils sont incorporés à la "Flèche de Babel", composée d'êtres humains et destinée à envoyer dans le cosmos un message aux ancêtres de la Phalange. Mais Douglock parvient à détruire l'édifice, et la Phalange commence à perdre du terrain...

WARLOCK

C'est sur une île, dont le nom de code est la Ruche, qu'Adam Warlock vit le jour. Ce modèle de perfection humaine fut créé par les scientifiques de l'Enclave, à partir de matériaux génétiques artificiels. Plus tard, le Maître de l'Evolution lui attribua un des Joyaux de l'Ame. Cela lui fut d'un grand secours lorsque, dans un combat contre Thanos, ce dernier le blessa mortellement. Warlock enferma alors son âme dans la dimension du Joyau : ainsi, bien que mort physiquement, son être astral continua de vivre. Mais bientôt, il quitta cet univers pour affronter à nouveau Thanos et lui ravir tous les Joyaux de l'Ame. Désormais, Warlock partage les joyaux avec cinq compagnons : Pip détient la gemme de l'Espace ; Dragon-Lune, celle de l'Esprit ; Drax le Destructeur, celle du Pouvoir ; Gamora, celle du Temps. Quant à celle de la Réalité, aussi surprenant que cela puisse paraître, elle a été confiée à... Thanos.
Ce mois-ci, un épisode aussi crucial qu'historique, puisque c'est le dernier que nous publions de la série (laquelle prend également fin aux Etats-Unis...). Les cinq Gardiens du Pouvoir se trouvent chez le comte Abyss, qui s'est emparé du Joyau de l'Ame et a l'intention de les asservir...

BLACKWULF

Lord Tantale, maître des Pacificateurs, avait deux fils : Lucian, génétiquement impur et que son père méprisait, et Pelops. Tantale veut découvrir le secret de la stabilisation génétique. Un obstacle : Blackwulf et ses Taupes, Jaspe, Alizé, Mammouth et Sparrow. Pelops et Lucian promirent à leur père de lui rapporter la tête de Blackwulf. En fait, Pelops et Blackwulf ne faisaient qu'un, mais seule Sparrow le savait. Cet anonymat fut de courte durée car Lucian découvrit vite la vérité. Tantale tua Pelops. Avant de mourir, ce dernier demanda à son frère de reprendre sa lutte pour sauver l'humanité du désir d'hégémonie de Lord Tantale. Lucian hésita puis décida qu'il reprendrait le flambeau mais qu'il lutterait à visage découvert contre son père sous le nom de Blackwulf...
Les Taupes ont dérobé une navette pour poursuivre Tantale dans l'espace, où ils retrouvent Ultimus et Korath, l'élite de la Starforce. Ces derniers se joignent à eux pour rechercher Tantale. Quant à Sparrow, elle sauve Blackwulf des griffes d'un certain Godstalker, lui aussi sur les traces de Tantale...

Les dessins et manuscrits reçus ne seront pas rendus sauf demande expresse.

Copyright © 1983 Marvel Comics Group. © 1984 Editions LUG. Tous droits réservés. LES NOUVEAUX MUTANTS et tous les personnages de ce numéro sont la propriété du Marvel Comics Group et cette publication est sous licence du Marvel Comics Group, division de Cadence Industries Corporation.

AMÈNE-TOI DONC! LE PLUS TÔT SERA LE MIEUX, PETITE VERMINE!

UN AUTRE APPEL? OUI. QU'MÊME STYLE QUE LES AUTRES!

OUI! STEVIE, JE T'EN PRIE... APPELLE LA POLICE!

PENSES-TU! ELLE A DEJÀ DIT QU'ELLE NE POUVAIT RIEN FAIRE...

... QU'UN MANIAQUE DU TÉLÉPHONE N'EST PAS UN CRIMINEL!

PEUT-ÊTRE QU'ON PEUT T'AIDER... NOUS... OU LES X-MEN!

OUI, SHAN... EN NE VOUS EN MÊLANT PAS!

C'EST MON PROBLÈME. À MOI DE LE RÉGLER!

MAIS, C'EST IDIOT!... NOUS SOMMES TES AMIS... NOUS NE CHERCHONS QU'À...

OH!

EXCUSEZ-MOI, MISS HUNTER... JE NE VOUS DÉRANGE PAS?

PETER BRISTOW... COMMENT ES-TU ENTRÉ?

PAR LA PORTE, TIENS!

DANCE

TE VOULAIS RANGER LE STUDIO, AVANT LE COURS!

MERCI, PETER! C'EST SYMPA!

ON EN REPARLERA CE SOIR, SHAN. FILE MAINTENANT, XAVIER T'ATTEND!

L'ÉCOLE DU PROFESSEUR CHARLES XAVIER, POUR TÉ-LINES SURDOUÉS...

À TOI, RAHNE...

ATTRAPE!

LE FRIS-BIE EST LANCÉ...

"... POUR QUE FÉLINA, MÊME SI ELLE SAUTE TRÈS HAUT, NE PUISSE L'ATTRAPER.

MAIS EN FAIT, FÉLINA...

"... N'EST PAS UN LOUP...

ET À MI-HAUTEUR, ELLE PREND UN AS-PECT À DEMI-HUMAIN...

"... LE TEMPS D'ATTRA-PER LE DISQUE...

"... ET DE LE REN-VOYER!

ELLE REPREND ALORS SA FORME FÉLINE...

"... ET À TOUTE ALLURE..."

"... QU'ELLE INTER-CEPTE EN PLEIN VOL..."

"... AU NEZ DE CELUI À QUI IL ÉTAIT DESTINÉ.

=WHUNFF!=

"... BONDIT VERS LE FRISBIE-

UN À ZÉRO POUR NOTRE PETITE MISS!

J'AURAIS VOULU LA FILMER.

MANQUERAIT PLUS QUE ÇA!

VOYONS VOIR SI TU PEUX FAIRE AUSSI BIEN, SAM.

CHI-CHE!

GRÂCE À SON POUVOIR DE MUTANT...

JE L'AI!

... ROCKET S'ÉLÈVE DROIT DANS LE CIEL.

MINCE! IMPOSSIBLE D'ÉVITER L'ARBRE!

WHAMMO!

JE N'AI RIEN... CAR JE NE PEUX PAS ME BLESSER EN PLEIN VOL... MAIS J'AI L'AIR FIN! FICHUE FUSÉE QUE JE SUIS! INCAPABLE DE MODIFIER SA TRAJECTOIRE!

ÉTUDIANTS, ICI LE PROFESSEUR XAVIER!

JE VOUS ATTENDS DANS MON BUREAU.

AVEC MON POT, CE DEVAIT ÊTRE L'ARBRE PRÉFÉRÉ DU PROF!

CES PROJECTIONS TÉLÉPATHIQUES ME FLANQUENT...

... UNE DE CES FROUSSES!

CHAQUE FOIS QUE JE VOIS XAVIER, J'AI ENVIE DE PRENDRE LES JAMBES À MON COU...

JE NE PEUX OUBLIER QU'IL A ESSAYÉ DE ME TUER!

DANS LA MAISON, LES ATTEND LILANDRA, EX-IMPÉRATRICE DE SHI'AR DONT XAVIER EST AMOUREUX.

À SA VUE, LES MUTANTS RÉAGISSENT BIEN DIFFÉREMMENT...

VOUS AVEZ L'AIR DE VOUS ÊTRE BIEN AMUSÉS. IL Y A DU CIDRE ET DES SANDWICHES DANS LE LIVING-ROOM MAIS ALLEZ D'ABORD VOIR CHARLES.

ROBERTO DA COSTA.

VOUS ÊTES TROP AIMABLE, MADAME!

SAM GUTHRIE.

C'EST UNE AMIE, CERTES...

... MAIS ELLE ME FILE LA CHAIR DE POULE!

RAHNE SINCLAIR.

MAIS VOUS NE DEVRIEZ PAS FAIRE CE TRAVAIL DE DOMESTIQUE, MAJESTÉ!

DANIELLE MOONSTAR.

POURQUOI PAS, RAHNE?

TOUJOURS REBELLE, HEIN, DANI? COMME TU ME RESSEMBLES!

MERCI D'ÊTRE VENUS SI VITE.

SHAN N'EST PAS LÀ, MONSIEUR!

BIEN, NOUS L'ATTENDRONS!

QU'EST-CE QU'IL SE PASSE? CE N'EST PAS JUSTE... XAVIER PEUT LIRE NOS PENSÉES... MAIS NOUS, NOUS NE SAVONS RIEN DES SIENNES!

ÇA VA ÊTRE MA FÊTE, JE LE SENS!

EXCUSEZ-MOI... J'AI LOUPÉ QUELQUE CHOSE?

NON, SHAN. BON MAINTENANT QUE VOUS ÊTES TOUS LÀ...

COMME VOUS LE SAVEZ, DURANT CES DERNIERS MOIS, J'AI ÉTÉ POSSÉDÉ PAR UNE FORME ÉTRANGÈRE MAUVAISE :

...LES BROOOS, DES EXTRA-TERRESTRES PARASITES...

...À LA RECHERCHE DE "RÉCEPTACLES" GÉNÉTIQUEMENT SUPÉRIEURS OÙ IMPLANTER LEURS ŒUFS. C'EST POURQUOI, ILS AVAIENT DÉPOSÉ DANS MON SUBCONSCIENT UN EMBRYON M'INCITANT À POURVOIR CETTE ÉCOLE.

LES NOUVEAUX MUTANTS DEVANT SERVIR DE *RÉCEPTACLES VIVANTS* POUR LEUR PROGÉNITURE.

MAIS HEUREUSEMENT, LES EXTRA-TERRESTRES FURENT DÉTRUITS AVANT DE N'AVOIR RIEN PU FAIRE.

LE SILENCE SE FAIT.

TOUTEFOIS, JE DOIS DIRE QUE JE NE REGRETTE PAS DE VOUS AVOIR RÉUNIS.

VOUS ÊTES DES *MUTANTS* QUI POSSÉDEZ DES POUVOIRS EXTRAORDINAIRES.

POUR VOTRE BIEN... COMME POUR CELUI DE LA SOCIÉTÉ, VOUS DEVEZ APPRENDRE À VOUS EN SERVIR... JE SUIS LÀ POUR ÇA.

CERTAINS D'ENTRE VOUS SE MÉFIENT DE MOI... À JUSTE TITRE, CAR SOUS L'INFLUENCE DES EXTRA-TERRESTRES...

~J'AI ESSAYÉ DE VOUS TUER. CELA EST DU PASSÉ. JE SUIS REDEVENU MOI-MÊME... MAIS JE COMPRENDS VOTRE DÉFIANCE... JE NE VOUS FORCERAI PAS À RESTER...

MAIS J'ESPÈRE QUE VOUS LE FEREZ !

C'EST LA PREMIÈRE FOIS QU'IL PARLE AVEC SON *CŒUR*... MOI QUI ME DEMANDAIS S'IL EN AVAIT UN...

JE RÉPONDS EN MON NOM, *PROFESSEUR*...

~ET POUR MES AMIS, JE PENSE...

VOUS N'ÊTES PAS RESPONSABLE DE CE QUI S'EST PASSÉ. ET NOUS N'AVONS PAS LE *DROIT* DE VOUS CONDAMNER.

ET NOUS MÉRITONS TOUS DE TENTER NOTRE CHANCE.

AUSSI, C'EST DÉCIDÉ. *NOUS RESTONS !*

QUELQUE CHOSE QUI NE VA PAS, SHAN E

CONTRAIREMENT À CE QUE L'ON CROIT, JE N'ESPIONNE PAS LES PENSÉES DE MES ÉTUDIANTS. MAIS TU SEMBLES EXTRÊMEMENT AGITÉE.

C'EST STEVIE HUNTER ! JE CROIS QU'ELLE EST EN DANGER!

QUELQU'UN NE CESSE DE LA HARCELER AU TÉLÉPHONE. LA POLICE ET LA COMPAGNIE DE TÉLÉPHONE N'ONT RIEN PU FAIRE ET ELLE A REFUSÉ MON AIDE !

MAIS IL FAUT FAIRE QUELQUE CHOSE !

CE SERAIT NORMAL, NON, ?... ELLE A DÉJÀ RISQUÉ SA VIE POUR NOUS...

COMPTE-SUR MOI, SHAN. AVEC OU SANS L'ACCORD DU PROF.

QU'IL REFUSE, TIENS !

ELLE SAIT QUE JE L'AI ENTENDUE.

ELLE FAIT EXPRÈS DE ME BRAVER ... À SON ÂGE, C'EST NORMAL ... MAIS LÀ, ELLE DÉPASSE LES BORNES !

VOUS ÊTES TOUS D'ACCORD AVEC SHAN ?

OUI !

TRÈS BIEN ! À VOUS DE CONCEVOIR UN PLAN ET DE ME LE SOUMETTRE.

IL NE S'AGIT PAS D'UN JEU ...

... NI D'UN EXERCICE ! MAIS DE LA VIE DE STÉVIE !

C'EST VRAI, DAN ... MAIS TOUTE SITUATION, RÉELLE OU ARTIFICIELLE EST ENRICHISSANTE !

IL FAUT SAVOIR ENTRER PART! ET LES BRAVADES INUTILES SONT UN GASPILLAGE DE FORCE. JE NE SUIS PAS TON ENNEMI, OAN!

CESSE DE ME TRAITER COMME TEL !

DANI AVAIT L'AIR TENDUE. VOUS VOUS ÊTES DISPUTÉS ?

ELLE PREND SANS CESSE LE CONTRE-PIED DE CE QUE JE DIS!

QUE VEUT-ELLE PROUVER ?

ELLE A *PEUR*... D'ELLE-MÊME, DE SES POUVOIRS, DE CETTE NOUVELLE VIE... ELLE ESSAYE DE SE PROTÉGER EN S'ATTAQUANT À CELUI QUI, POUR ELLE, INCARNE L'AUTORITÉ !

TU M'AS L'AIR DE PARLER EN CONNAISSANCE DE CAUSE !

JE N'AI PAS TOUJOURS ÉTÉ IMPÉRATRICE !

TU PARAIS TENDU TOI AUSSI. LÀ, ÇA VA MIEUX ?

OUI, MERCI !

QUE VAS-TU FAIRE ?

LA DOMPTER PAR LA FORCE DE MON *POUVOIR* ET DE MA *PERSONNALITÉ* ! C'EST TOUT.

CE SONT DES ENFANTS... PLUS JEUNES, MOINS EXPÉRIMENTÉS QUE LES **X-MEN**... À L'ÂGE DE LA RÉVOLTE. SI JE LEUR DEMANDE UN JOUR DE RISQUER... OU MÊME DE SACRIFIER LEUR VIE, ILS ACCEPTERONT PAR RESPECT... NON PAR CRAINTE !

ET CE RESPECT DOIT ÊTRE MUTUEL !

MAIS TU SAIS TOUT ÇA, JE CROIS...

TOUT CHEF... OU PROFESSEUR... DIGNE DE CE NOM...

LILANORA ! QU'EST-CE QUE TU FAIS ? ÇA CHATOUILLE !

JE TE FAIS RIRE, MON AMOUR ! JE DEVRAIS LE FAIRE PLUS SOUVENT. TU EN AS BESOIN !

DE ÇA AUSSI, D'AILLEURS !

PLUS TARD, CHEZ STÉVIE..

BENS PEU!

QU'EST-CE QUE CET ENGIN EST CENSÉ FAIRE?

C'EST UN DÉTECTEUR TÉLÉPHONIQUE QUI PERMET DE LOCALISER LES APPELS.

LE PROF M'A AIDÉ À LE CONSTRUIRE.

COMMENT ÇA?

J'AI CONFIÉ MON FRÈRE ET MA SŒUR AU PÈRE BOWER SI NOTRE MANIAQUE SE MONTRE, ILS SERONT À L'ABRI.

TU ES PRÊT, ROBERT?

TU VOIS, SHAN, NON SEULEMENT CE MODULE VA NOUS DONNER LE NUMÉRO DE NOTRE ESCOGRIFFE...

...MAIS IL VA LE LOCALISER!

JE CONTINUE À CROIRE QUE ÇA NE SERT À RIEN, MAIS PUISQUE VOUS Y TENEZ...

IL N'A PLUS QU'À APPELER...

...ET ON LE TIENT.

LES HEURES PASSENT...

DÈS QUE LE TÉLÉPHONE SONNE, TOUT LE MONDE SURSAUTE...

555

MAIS C'EST UNE FAUSSE ALERTE. LA DEUXIÈME ET TROISIÈME FOIS AUSSI.

555

LA QUATRIÈME NÉANMOINS...

ALLÔ!

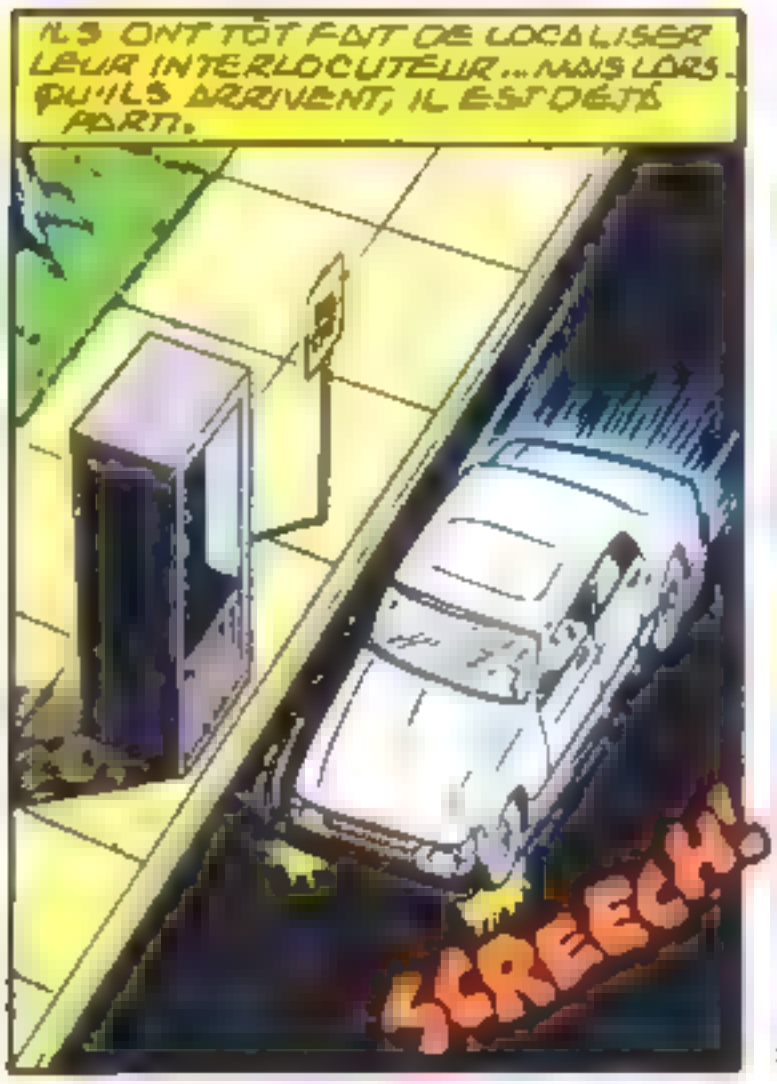
ILS ONT TÔT FAIT DE LOCALISER LEUR INTERLOCUTEUR... MAIS LORSQU'ILS ARRIVENT, IL EST DÉJÀ PARTI.
SCREECH!

À TOI DE JOUER, RAHNE!
TRANSFORME-TOI EN LOUP ET SUIS-LE À LA TRACE.
ESPÉRONS QUE PERSONNE D'AUTRE N'A TÉLÉPHONÉ DE LÀ.

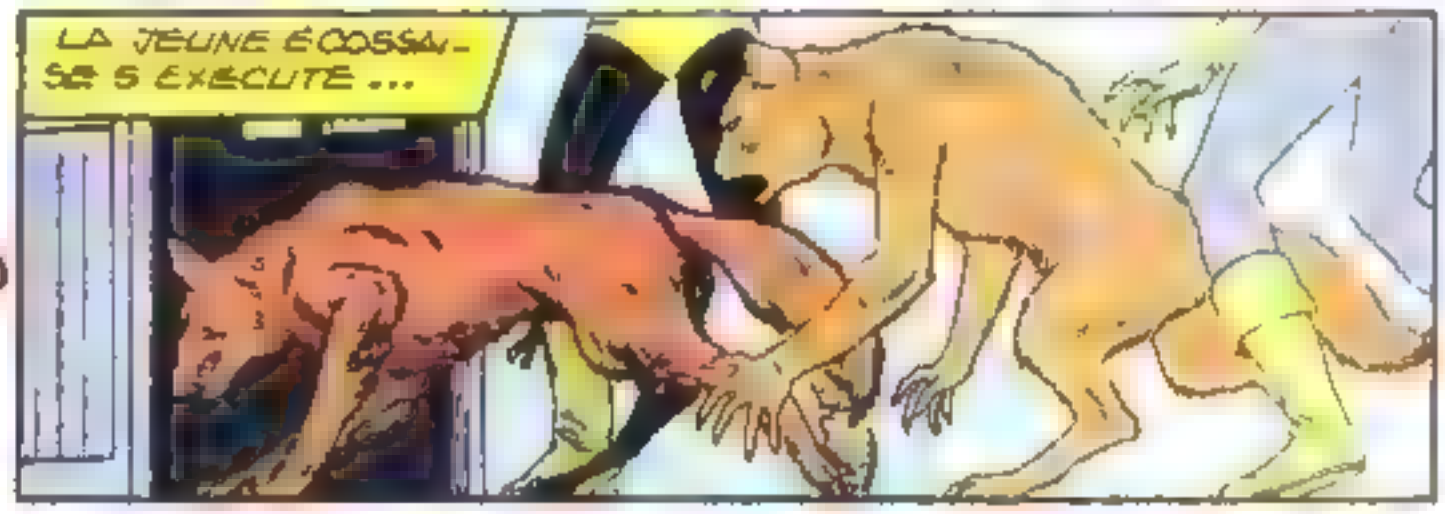
LA JEUNE ÉCOSSAISE S'EXÉCUTE...

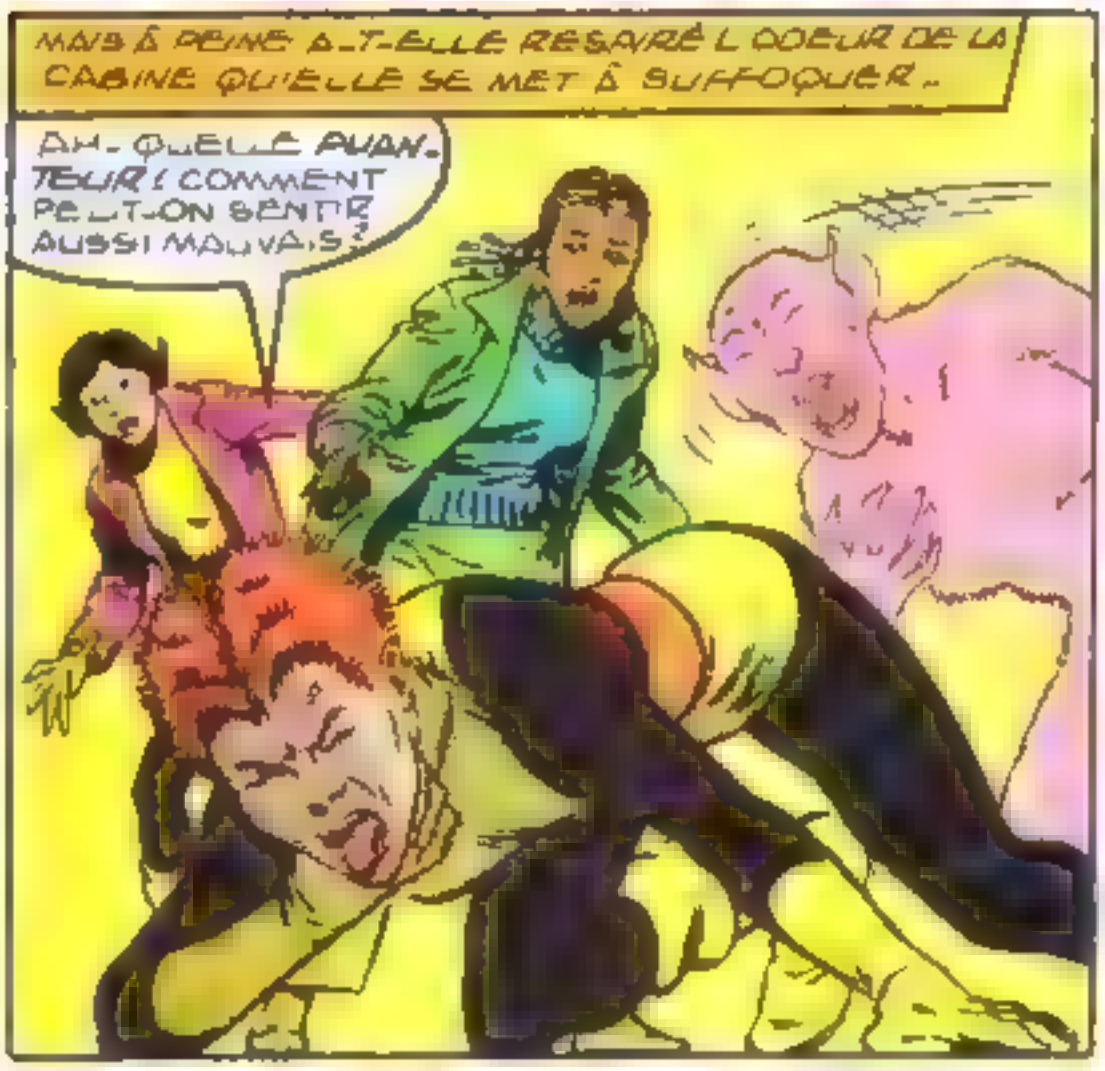
MAIS À PEINE A-T-ELLE RESPIRÉ L'ODEUR DE LA CABINE QU'ELLE SE MET À SUFFOQUER.
AH-QUELLE PUANTEUR! COMMENT PEUT-ON SENTIR AUSSI MAUVAIS?

MAIS ELLE SE REMET RAPIDEMENT À LA TÂCHE...
COMMUNIQUANT SES IMPRESSIONS À DANI.

GRÂCE AU RAPPORT PSIONIQUE QUE LA CHEYENNE PARTAGE AVEC TOUS LES ANIMAUX.
IL S'AGIT D'UN GARÇON DE NOTRE ÂGE, STEVIE!
C'EST DINGUE!

BIENTÔT:
ON A DÛ SE TROMPER.
GYMNASE
L'ODEUR S'ARRÊTE ICI, STEVIE..

AU LYCÉE!
REGARDEZ CES LUMIÈRES. C'EST LA FÊTE OÙ NOUS ÉTIONS INVITÉS!
V. TITANS GO

FAIS PAS DE BRUIT!

S'AGIT PAS DE SE FAIRE REPÉRER

ÇA ME RAPPELLE LES PARTIES DE CHASSE CHEZ MOI AU KENTUCKY!

QUAND J'Y PENSE, ÇA ME FILE LE BOURDON. SÛR, QUE MA FAMILLE ME MANQUE.

TU VOIS QUELQUE CHOSE?

WRUNF!

ÇA VEUT DIRE OUI, J'ESPÈRE!

SI TU M'AVAIS VU DANSER UN JOUR, À LA TRAVOLTA!

POUR RAHNE, CES GESTICULATIONS SONT TOUT AUSSI ÉTRANGES.

" QUE LA PERCEPTION QUE SES SENS DE FÉLIN EN ONT.

" CAR CE NE SONT PAS DES SENS QU'ELLE VOIT MAIS LEUR IMAGE THERMIQUE...

" RÉSULTANT DE LA CHALEUR SPÉCIFIQUE SE DÉGAGEANT DE CHAQUE INDIVIDU SELON SON ÉTAT PHYSIQUE ET ÉMOTIONNEL.

C'EST LA PREMIÈRE FOIS QUE RAHNE VOIT UNE BOUM. ÇA DOIT LA CHOQUER!

ON FERAIT PEUT-ÊTRE MIEUX D'Y ALLER, ALORS.

DITES, QUELQUE CHOSE ME CHIFFONNE DANS VOTRE PLAN. VOUS PENSEZ VRAIMENT QUE MA PRÉSENCE VA POUSSER NOTRE MANIAQUE À SE TRAHIR?

ON PEUT TOUJOURS ESSAYER, STEVIE.

LES DÉTECTIVES DES TÉLÉFILMS PROCÈDENT SOUVENT COMME ÇA!

ALLEZ! NE PERDONS PAS DE TEMPS!

VOICI DIANA LA FILLE QUI NOUS A INVITÉS.
SALUT, DI!
QUELLE MUSIQUE!
FAUDRA T'Y FAIRE, ROBERTO.
MISS HUNTER, C'EST SYMPA D'ÊTRE VENUE

PUISQU'ON EST LÀ, POURQUOI NE PAS VOUS AMUSER?
OUAIS. TU DANSES, SHAN?
JE NE SAIS PAS FAIRE!
JE VAIS T'APPRENDRE.

J'AI L'IMPRESSION MA VIEILLE, QU'ON FAIT CHOU BLANC!
HÉ! TU AS VU QUEL-QUE CHOSE?
GRRRRR

LE GARÇON A REGARDÉ STÉVE UN INSTANT ET SI SON VISAGE EST RESTÉ IMPASSIBLE, LA CHALEUR DE SON CORPS A TRAHI SON ÉMOTION
QUE RAH NÉ A AUSSITÔT PERÇUE LA PEUR SUCCÉDANT À LA SURPRISE..

ÇA A MARCHÉ!
QUOI..?!
RAHNE LA DÉMASQUÉ LE TYPE EN SWEAT-SHIRT!
C'EST IMPOSSIBLE!

PETER BRISTOW!
VOUS SAVEZ? NON. VOUS NE POUVEZ PAS
SI VOUS SAVEZ!

PETER! ATTENDS, ON PEUT PARLER
WHOULF!
NON! VOUS NE M'AUREZ PAS! PLUTÔT MOURIR.
IL BONDIT VERS LA PORTE ..
VOYANT SON PROFESSEUR ET AMIE VOLEMMENT REPOUSSÉE
.. RAHNE S'ÉLANCE PAR LA FENÊTRE
NE PRÊTANT PAS ATTENTION ,
... À L'EFFET QUE PRODUIT LA SOUDAINE APPARITION D'UN LOUP...
.. C'EST LA PANIQUE.
DANS LA BOUSCULADE, CERTAINS SE FONT PIÉTINER, DONT SHAN !
SHAN ÇA VA ?
PLEINE DE BLEUS MAIS ENTIÈRE OÙ EST PETER ?
IL A FONCÉ VERS LE PARKING
RAHNE EST À SES TROUSSES.
JE PEUX PEUT-ÊTRE LE POSSÉDER L'ARRÊTER AVANT QU'IL NE PÉNÈTRE EN VOITURE

MALHEUREUSEMENT

LA VOITURE DE PETER BRISTOW N'EST PAS LOIN...

RAHNE NE L'A PAS LÂCHÉ. JE N'AI JAMAIS VU QUELQU'UN DE SI RAPIDE. MAIS... CONTRE UNE BAGNOLE...

ELLE FERA PAS LE POIDS

MAIS MOI, SI!

JE N AURAIS JAMAIS PENSÉ À BRISTOW AU COURS DE DANSE, C'ÉTAIT UN TYPE SYMPA PLUTOT TIM DE MAIS CE N EST PAS UN CRIME.

MINCE! CETTE BONNE FEMME VA TRAVERSER ET ELLE N'A PAS VU PETER!

... LUI NON PLUS... OU IL S'EN FICHE!

IL RALENTIT MÊME PAS!

SI QUELQU'UN DOIT LES SAUVER

... C'EST MOI!!

YYIII!

MAMAN!!

ET MAINTENANT, QU'EST CE QUE JE FAIS ? MES PASSAGERS NE SENTIRONT PAS L'ATTERRISSAGE : ILS SONT PROTÉGÉS TOUT COMME MOI MAIS JE VAIS FAIRE DE CES DÉGÂTS DANS LA RUE

NON!

WWWW!

ÇA TOURNE JE FONCE DROIT VERS L'IMMEUBLE.

JE N'AI ENCORE JAMAIS RÉUSSI À REPRENDRE DE L'ALTITUDE.

MAIS IL LE FAUT!

YOUPI!!!

ÇA Y EST!

ZOOM

OUAIS C'EST BIEN JOLI MAIS COMMENT ON REDESCEND ?

ROCKET!

QUOI ? LE PROFESSEUR XAVIER!

VOUS N'ATTERRIREZ PEUT-ÊTRE PAS EN DOUCEUR, MAIS AU MOINS VOUS NE SEREZ PAS BLESSÉS.

=OUCH!=

EXÉCUTE LA MANŒUVRE 4 DE LA SALLE DES DANGERS.

ENFLAMME TOI PAR À COUPS SEULEMENT. ÇA FREINERA TA CHUTE.

PLEURE PAS, BOUD'CHOU! TA MAMAN N'A RIEN ELLE N'EST QU'ÉVANOUIE.

JE N'AI JAMAIS ÉTÉ SI CONTENT VOUS ÊTES SAUVÉS ET JE N'AI RIEN BOUSILLÉ!

POUR UNE FOIS, J'AI RÉUSSI!

PENDANT CE TEMPS...

LE VI RAGE JE VAIS LE LOU- PER!

DANGER D'EXPLOSION

INTERDICTION D'ENTRER

MINCE, LE MUR.

LA VOITURE EST FICHUE PAPA VA METTRE JE VAIS COUPER PAR LES CHAMPS ET ME BARRER EN STOP JUSQU'À NEW YORK ILS NE ME RETROUVERONT JAMAIS!

JE LE VOIS!

IL VIENT DE FONCER DANS CETTE BATISSE!

ROCKET, FILE DANS L'USINE ET BARRE LUI LA SORTIE!

ON VA LE COINCER ENTRE NOUS!

ATTENDEZ-MOI. AIIIEE!

STEVIE!

MON BENOU!

SOLAR RESTE AVEC STEVIE

KARMA NON!

AVEC TA FORCE, TU ES LE SEUL QUI PEUT

FAIRE QUELQUE CHOSE CONTRE CE FOU

MAIS ON N'A PAS BESOIN DE TOI POUR RETROUVER NOTRE TYPE

JE SUIS DESOLEE DE LÂCHER PIED, ROBERTO.

DANS L'USINE RAWNE S'AVANCE DANS L OBSCURITÉ. LES SENS EN ALERTE.

ELLE NE S EST JAMAIS SENTIE PLUS EN VIE.. ET QUELQUE CHOSE EN ELLE, SOUHAITE QU'ELLE PUISSE RESTER TOUJOURS AINSI.

DAN INTERCEPTE LES PENSÉES DE RAWNE, MAIS N EN SOUFFLE MOT.

SOYONS PRUDENTS! D'APRÈS RAWNE

EST TERRIFIÉ. S NOUS LE COINÇONS-

" SURTOUT DANS CE CHANTIER, TOUT PEU ARRIVER

EH?!

DANIELLE

ATTENTION!

EN MÊME TEMPS

ES FLAMMES N ONT PAS ENCORE ATTEINT LE RÉSERVOIR SORTONS LA VOITURE AVANT-

QUELLE NEXPLOSE QUELLE COULEUR CES DINGUE JE SENS MÊME À TRAVERS MON COSTUME SOU

D'HABITUDE, JE PEUX SOULEVER N'IMPORTE QUOI, MAIS AVEC CE FEU... ÇA VA ÊTRE UNE AUTRE PAIRE DE MANCHES

LA- JE JANGERE EST PASSÉ.

IL NE S AGIT PAS DE GASPILLER MA FORCE. JE TIRE MON POUVOIR DU SOLEIL. ET LA NUIT, JE NE PEUX PAS ME RECHARGER.

17

BOOM!

QU'EST-CE QU'IL N'EST PAS-SÉ ?
BONNE MÈRE... CETTE BARAQUE EST BOURRÉE D'EXPLOSIFS
PROFESSEUR, SI VOUS PERCEVEZ MES PENSÉES.. PRÉVENEZ LES AUTRES !
TNT
SOLAR N'EXAGÈRE PAS, KARMA ! UNE TELLE EXPLOSION...
.. POURRAIT BIEN DÉMOLIR TOUTE L'USINE !
IL FAUT QU'ON PARTE MAIS ÇA VEUT DIRE LA LAISSER MOURIR PETER !
IL LE MÉRITE !
PEUT-ÊTRE, MAIS CE N'EST PAS À NOUS D'EN JUGER. JE NE L'ABANDONNERAI PAS ! ET... QU'EST-CE QUE C'EST ?
ON A CRIÉ, C'EST RAHNE
LÂCHE-MOI, SALE MONSTRE
JE PERDS LA BOULE ! C'ÉTAIT UN CHIEN, ET MAINTENANT C'EST UNE FILLE
BRISTON.. ARRÊTE !
OCCUPE TOI DE RAHNE, DANI... ELLE EST BLESSÉE AU FRONT
J'AI POSSÉDÉ PETER ! IL VA SE TENIR TRANQUILLE !
MAIS,
ROBERTO. LA RÉSERVE !
18

L'USINE S'EFFONDRE!

SHAN, SAUVE-TOI! JE VAIS RETENIR LE BOUCLIER À RANNE!

JE M'OCCUPE D'ELLE, PSYCHÉ!

ROCKET!!?

ALLEZ-VOUS-EN-MOI-AUSSI...

... JE VOUS OUVRE LE PASSAGE...

IMPOSSIBLE D'AVANCER AUSSI VITE QUAND JE POSSÈDE QUELQU'UN... MAIS PAS QUESTION DE RELÂCHER PETER... DANS SA PANIQUE, IL PEUT SE TUER

MAIS JE NE VEUX PAS RETARDER DANI! NON PLUS! VAS-Y, DANIELLE. ON TE RATTRAPERA!

NON! ON Y VA TOUS ENSEMBLE OU PAS DU TOUT!

REGARDEZ! ROBERTO SOUTIENT LE PASSAGE OUVERT PAR SAM!

ALORS, MES MUSCLES SERVENT QUAND MÊME À QUELQUE CHOSE, HEIN?

MAIS VITE! MÊME MA FORCE A SES LIMITES!

IL ATTEND QUELQUES INSTANTS, LE TEMPS QUE TOUT LE MONDE SOIT SORTI, PUIS...

PRONTO, AMIGOS!

BWHOOM!

CHEZ STEVIE...

ON NE CHERCHE QU'À T'AIDER PETER JE VOUDRAIS COMPRENDRE POURQUOI TU AS TRANSFORMÉ MA VIE EN CAUCHEMAR. POURQUOI NE PAS COOPÉRER ? TU PRÉFÈRES QUE J'APPELLE LA POLICE ?

VOUS NE POURREZ RIEN PROUVER !

ERREUR ! NOUS AVONS ENREGISTRÉ TA VOIX ET CELLE DU MANIAQUE ... ET D'APRÈS NOTRE DÉTECTEUR ÉLECTRONIQUE

IL S'AGIT DE LA MÊME. QUE VONT DIRE TES PARENTS, QUAND ILS APPRENDRONT ÇA !

NON !

JE VOUS EN PRIE ! NE LEUR DITES PAS

PETER MAIS QU'EST-CE QU'IL Y A ?

NE LES MÊLEZ PAS À ÇA !

SA PEUR EST TELLE QU'IL M'EST IMPOSSIBLE DE LE SONDER MENTALEMENT

À VOUS MUTANTS D'UTILISER VOS PROPRES POUVOIRS.

"... POUR DISSIMULER SON PROBLÈME."

C'EST À MOI QUE LE PROF S'ADRESSE PARCE QUE JE PEUX PROJETER LES RÊVES ET LES CRAINTES DES GENS EN IMAGES TRIDIMENSIONNELLES.

MAIS QUAND MÊME...

LES GENS N'ONT-ILS PAS DROIT AU SECRET DE LEURS PENSÉES ? JE VEUX PUNIR PETER MAIS PAS COMME ÇA

POURTANT LE PROF SAIT CE QU'IL FAIT ET IL NE ME LE DEMANDE PAS SANS RAISON

DANI EFFLEURE L'ÉPAULE DE PETER, QUI SURSAUTE.

... PUIS SE MET À HURLER DE RAGE...

- QUAND IL LE VOIT DE VOILER SES RÊVES LES PLUS SECRETS.

ALORS C'ETAIT ÇA... UN E TU-DIANT QUI AVAIT LE BÉGUIN DE SA PROF !

DRÔLE DE FAÇON DE MONTRER TON AFFECTION, PETER !

MAIS DANI CONTINUE.

ET LE RÊVE CÈDE LE PAS À LA RÉALITÉ QUOTIDIENNE DE PETER...

TIENS, PRENDS ÇA ! TU M'EN REMERCIERAS PLUS TARD !

OUI, PAPA.

OH NON ! COMMENT DES PARENTS PEUVENT-ILS FAIRE ÇA ?

ARRÊTE, DANI ! ÇA SUFFIT !

JE... JE NE PEUX PAS...

LES IMAGES... TROP FORTES...

ESPÈCE DE SORCIÈRE ! TU ME LE PAIERAS !

SAM ! RETIENS-LE !

DIEU... ?

ÇA Y EST ! JE LE CONTRÔLE.

IL T'A BLESSÉE, DANI ?

NON ! MAIS... M'A FAIT...

... UNE PEUR BLEUE !

TOUT ÇA, C'EST RIEN, COMPARÉ À CE QU'IL A SUBI. REGARDEZ...

... SON DOS !

GRANDS DIEUX ! CES CICATRICES SONT FRAÎCHES, MAIS D'AUTRES DATES DE PLUSIEURS ANNÉES !

SHAN, RELÂCHE-LE !

PETER, ON SE CONNAÎT DEPUIS LONGTEMPS ..

JE CROYAIS QUE NOUS ÉTIONS AMIS !

VOUS AVEZ EU CE QUE VOUS VOULIEZ.. CANE VOUS SUFFIT PAS ?

APPELEZ LES FLICS.. MA FAMILLE JE M'EN FICHE !

MAIS TES PARENTS ?... ILS TE HAISSENT À CE POINT ?

NE FAIS PAS L'ITO OT: ILS NE ME HAISSENT PAS !

ILS M'AIMENT !

JE SUIS UN VILAIN GARÇON..

.. QUI MÉRITE D'ÊTRE PUNI !

QUAND J'AI COMMENCÉ À DANSER MISS HUNTER.. J'AI TROUVÉ QUE VOUS ÉTIEZ LA PLUS BELLE FEMME DU MONDE. JE N'AI PU M'EMPÊCHER DE VOUS AIMER VOUS AVEZ DIT QUE VOUS M'AIMIEZ AUSSI, MAIS QUAND VOUS REFUSIEZ DE ME PUNIR, J'AI CRU QUE VOUS M'AVIEZ MENTI... QUE SI VOUS M'AIMIEZ VRAIMENT, VOUS LE FERIEZ.

JE REGRETTE, MISS HUNTER... JE REGRETTE !

OOOH JE REGRETTE !

XAVIER ARRIVE BIENTÔT... PUIS APRÈS AVOIR TÉLÉPATHIQUEMENT EFFACÉ TOUTE TRACE DE CETTE HISTOIRE DE L'ESPRIT DES MUTANTS...

IL APPELLE UNE AMBULANCE ET TÉLÉPHONE AU CENTRE DE PROTECTION DE L'ENFANCE.

PETER RESTERA QUELQUES JOURS À L'HÔPITAL... MAIS CE N'EST PAS AVANT LONGTEMPS QU'IL SERA RECONFIÉ À SES PARENTS...

ÇA ME RAPPELLE LE PROVERBE "QUI AIME BIEN, CHÂTIE BIEN". DOMMAGE QUE DANS CE CAS...

...CE SOIT SI VRAI!

QUE VA-T-IL DEVENIR PROFESSEUR?

AMBULANCE

JE N'EN SAIS RIEN, RAHNE. LES BLESSURES DE SON CORPS SERONT VITE GUÉRIES... MAIS CELLES DE SON ÂME, SERONT PLUS LONGUES À CICATRISER. HEUREUSEMENT ON VA LE PLACER DANS UNE FAMILLE OÙ IL SERA SOIGNÉ!

...ET AVEC LE TEMPS, IL DEVRAIT S'EN SORTIR.

C'EST UNE CHANCE BIEN MINCE, CERTES, MAIS S'IL LA, C'EST GRÂCE À VOUS SANS VOTRE INTERVENTION, L AURAIT PEUT-ÊTRE FAIT DE MÊME AVEC SES PROPRES ENFANTS... PERPÉTUANT AINSI L'HISTOIRE DES ENFANTS MARTYRS!

VOTRE RAISON D'ÊTRE EN TANT QU'HUMAINS COMME EN TANT QUE MUTANTS, N'EST PAS DE COMBATTRE LES VILAINS MAIS SIMPLEMENT D'AIDER LES AUTRES. MAIS NE SOYEZ PAS TROP CONTENTS DE VOUS: BIEN DES CHOSES QUE VOUS AVEZ FAITES CE SOIR SONT À REVOIR...

IL VA FALLOIR ANALYSER VOS ERREURS... TROUVER COMMENT VOUS AMÉLIORER... RENDEZ-VOUS DEMAIN EN CLASSE!

MA FIERTÉ NE ME REND PAS AVEUGLE... VOUS AVEZ ENCORE BEAUCOUP À APPRENDRE!

ÇA, C'EST SON AVIS, MAIS EN CE QUI ME CONCERNE...

...VOUS AVEZ ÉTÉ FORMIDABLES!

PROCHAIN ÉPISODE : VIPÈRE et le SAMOURAÏ D'ARGENT!

QUI DONC A CONSTRUIT LE MUR CYCLOPEEN IMMERGE SOUS SIX METRES D'EAU AU LARGE DES BAHAMAS?

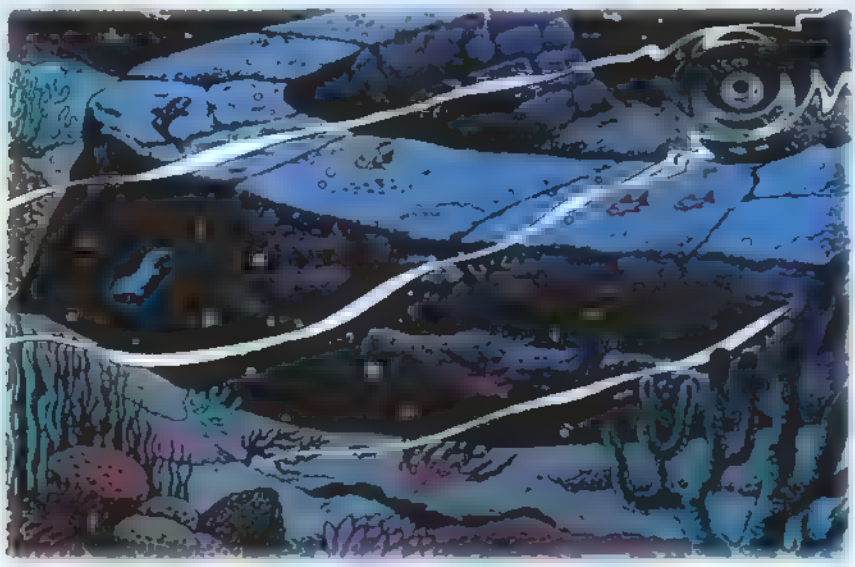

© Continental Presse

Certaines énigmes passent de mode. On ne voit plus régulièrement surgir en Ecosse le monstre du Loch Ness Les extraterrestres se font de plus en plus rares, et il y a longtemps que bateaux ou avions ne se sont plus évanouis dans le triangle des Bermudes Pourtant, la planète recèle toujours des mystères Ainsi, au large de la Floride, pas très loin du triangle maudit, on a trouvé sous six mètres d'eau, près de l'île de Bimini, une étrange formation rocheuse, dont on n'arrive pas à savoir si elle est d'origine naturelle ou artificielle et due à de lointains ancêtres.

Le "mur des Bahamas", long de six cents mètres et large de dix mètres, est fait d'énormes blocs rocheux indépendants les uns des autres, pesant environ 20 tonnes Il existe alentour d'autres "murs" secondaires Le plus principal forme une digue bien régulière avec des blocs strictement alignés Il y a en réalité deux couches de roches identiques parfaitement jointes par une sorte de ciment.

- Explication géologique ou archéologique -

Des géologues américains assurent qu'il s'agit de structures naturelles, de plaques rocheuses dues à la cimentation des sables calcaires comme on en trouve le long des côtes de cette région Mais d'autres penchent pour la solution archéologique, faisant remarquer que les roches naturelles sont dans cette région beaucoup plus friables.

Depuis 20 000 ans et à la suite de la fonte des calottes glaciaires, les eaux ont monté d'une trentaine de mètres. Le fond sableux actuel émergeait encore il y a sans doute 6 000 ans La jetée des Bahamas, si jetée il y a, aurait donc pu être construite au quatrième millénaire avans Jésus Christ.

Elle peut être aussi bien plus ancienne si l'on en croit un argument de poids. Des débris organiques recueillis au niveau des constructions et traités au Carbone 14 ont donné une datation de 10 000 ans.

Quelle est donc cette éventuelle civilisation précolombienne qui pourrait être à l'origine des alignements cyclopéens sous-marins construits par des êtres mystérieux vivant là, aux bords des Amériques, des millénaires avant les Toltèques du Mexique et les Mayas du Yucatan ?

A vrai dire, nous ne savons pas grand chose sur les civilisations qui ont précédé la nôtre et qui ont disparu à tout jamais. Les fouilles des archéologues nous éclairent parfois mais laissent demeurer de nombreux points d'ombre Nous n avons d'ailleurs ramené à la lumière qu'une petite partie de ce qui est toujours enfoui sous terre ou sous l'eau

Les plus anciennes civilisations que nous connaissons à peu près (et plutôt mal que bien), remontent à 7 000 ans au Moyen Orient, à un ou deux millénaires dans le Nouveau Monde Mais avant, qui était là ? Il y a toujours un grand vide entre les temps néolithiques et l'Histoire officielle Des découvertes comme celles des Bahamas aident peu à peu à combler ce vide, mais en posant plus d'interrogations qu'en fournissant de réponses.

STAN LEE présente :

EXCALIBUR™

L'ÉPÉE EST SUSPENDUE DANS LES LIMBES, ANIMÉE D'UN FEU ARDENT SADIS, ELLE ÉTANT LIÉE À UNE GUERRIÈRE AVIDE DE SANG

SA NOUVELLE DÉTENTRICE SEMBLE L'AVOIR ABANDONNÉE.

MAIS L'ÉPÉE DE L'ÂME N'ENTEND PAS LE RESTER

DESCENTE AUX ENFERS

WARREN ELLIS, SCÉNARIO.
TERRY DODSON ET W C CARANI, DESSINS
JOE ROSAS, COULEURS
CHRISTIAN HYM, TRADUCTION
SOPHIE VIEVARD, RÉVISION
VIANNEY JALIN LETTRAGE
SUR UNE IDÉE ORIGINALE DE SCOTT LOBDELL.

EPISODE N° 70

Copyright © 1994 Marvel Entertainment Group Inc © 1996 EDITIONS SEMIC Tous droits réservés EXCALIBUR™ (83) et tous les personnages de ce numéro sont la propriété de Marvel Entertainment Group Inc et cette publication est sous licence du Marvel Entertainment Group Inc.

L'ÎLE DE MUIR, AU NORD DE L'ÉCOSSE.

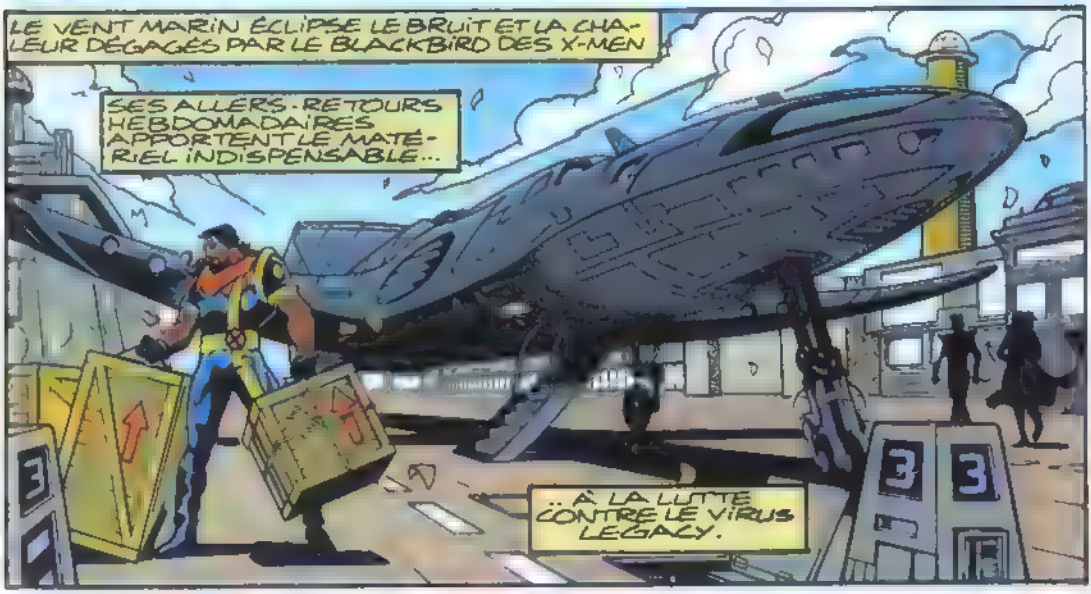
LE VENT MARIN ÉCLIPSE LE BRUIT ET LA CHALEUR DÉGAGÉS PAR LE BLACKBIRD DES X-MEN
SES ALLERS-RETOURS HEBDOMADAIRES APPORTENT LE MATÉRIEL INDISPENSABLE...
.. À LA LUTTE CONTRE LE VIRUS LEGACY.

JE SUIS HEUREUX DE VOUS AIDER, VOUS ET LE PROFESSEUR...
... MAIS, DOCTEUR, POURQUOI NE PAS UTILISER LES SERVICES POSTAUX.
JE RÉPUGNE À M'ABSENTER.

PARCE QU'ICI, ON NE REÇOIT LE COURRIER QU'UNE FOIS PAR MOIS.
AH, CE SONT LES ENREGISTREMENTS DONT CHARLES M'A PARLÉ.
2

KITTY PRYDE EST D'HUMEUR CONTEMPLATIVE.
ELLE APPELLE ÇA "JOUER LES OBSERVATRICES"
LE RETOUR DES X-MEN L'OBLIGE À ADOPTER LA PERSPECTIVE D'UN ÊTRE ORDINAIRE.

PRENEZ DOUGLOCK

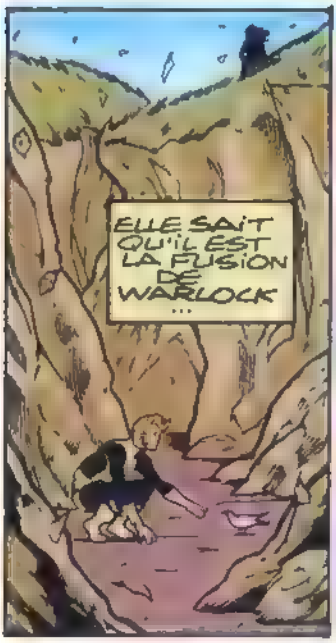
ELLE SAIT QU'IL EST LA FUSION DE WARLOCK ...

...ET DES SOUVENIRS DE FEU DOUG RAMSEY

MAIS PARFOIS, IL LUI FAIT PEUR.

NE VOIS PAS EN LUI UN ELFE SULFUREUX À LA PEAU BLEUE

C'EST SANS DOUTE TON MEILLEUR AMI..

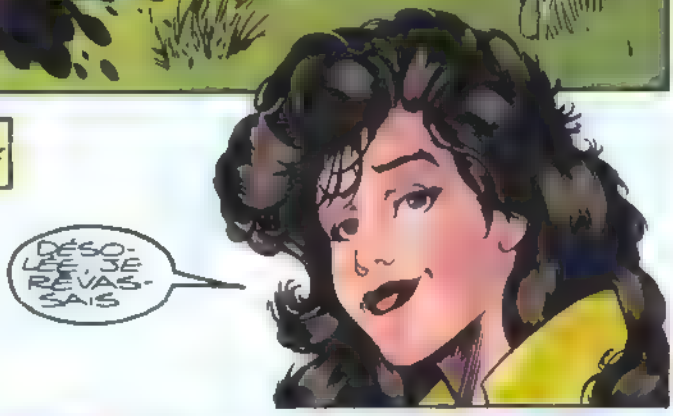

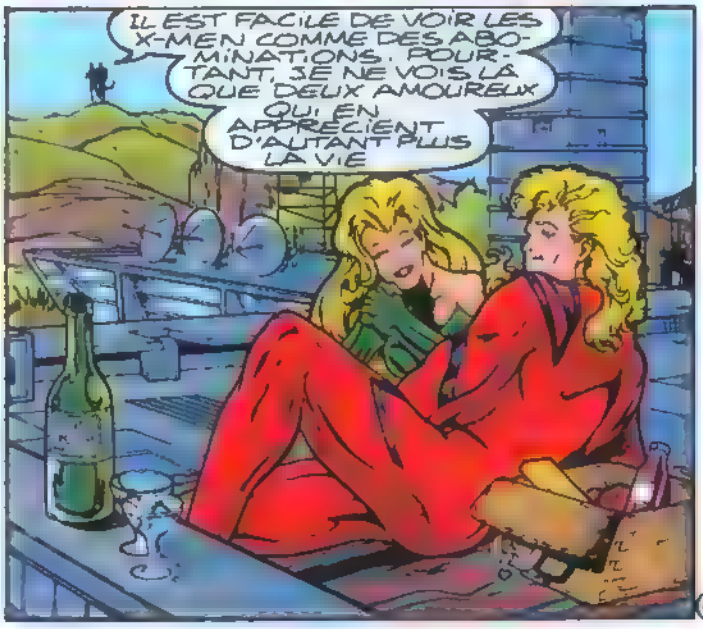

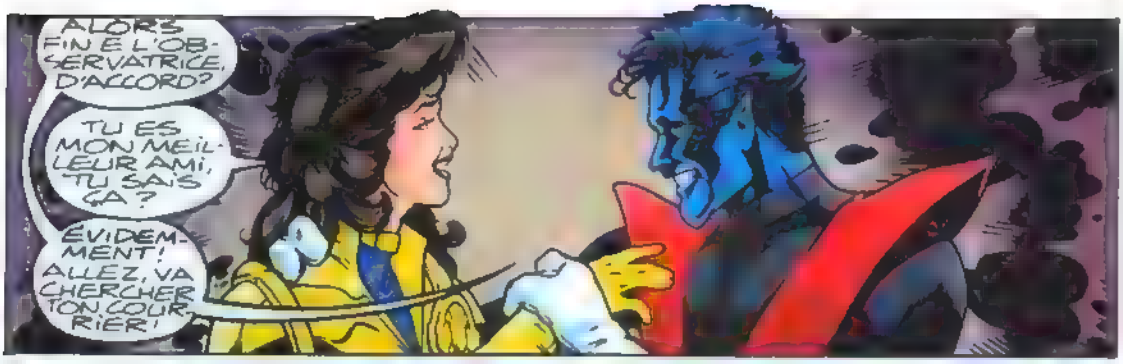
ALORS FIN E L'OBSERVATRICE, D'ACCORD?
TU ES MON MEILLEUR AMI, TU SAIS ÇA?
ÉVIDEMMENT! ALLEZ, VA CHERCHER TON COURRIER!

J'EN AI?
ÇA, OUI!
JUBILÉE M'A MENACÉ SI JE N'APPORTAIS PAS CES CAISSES.

JE DEVRAIS LA DESCENDRE QUAND ELLE PASSE EN ROLLERS DEVANT MA PORTE LA NUIT
KAFF KAFF
JE PLAISANTAIS
EUH..
OH
OH
JE M'ENTRAÎNE

HEIN? JE SUIS VENU LIVRER DES FANFRELUCHES?
DES FRINGUES!
HAHAHAHA
POURQUOI TU RIS, TOI?

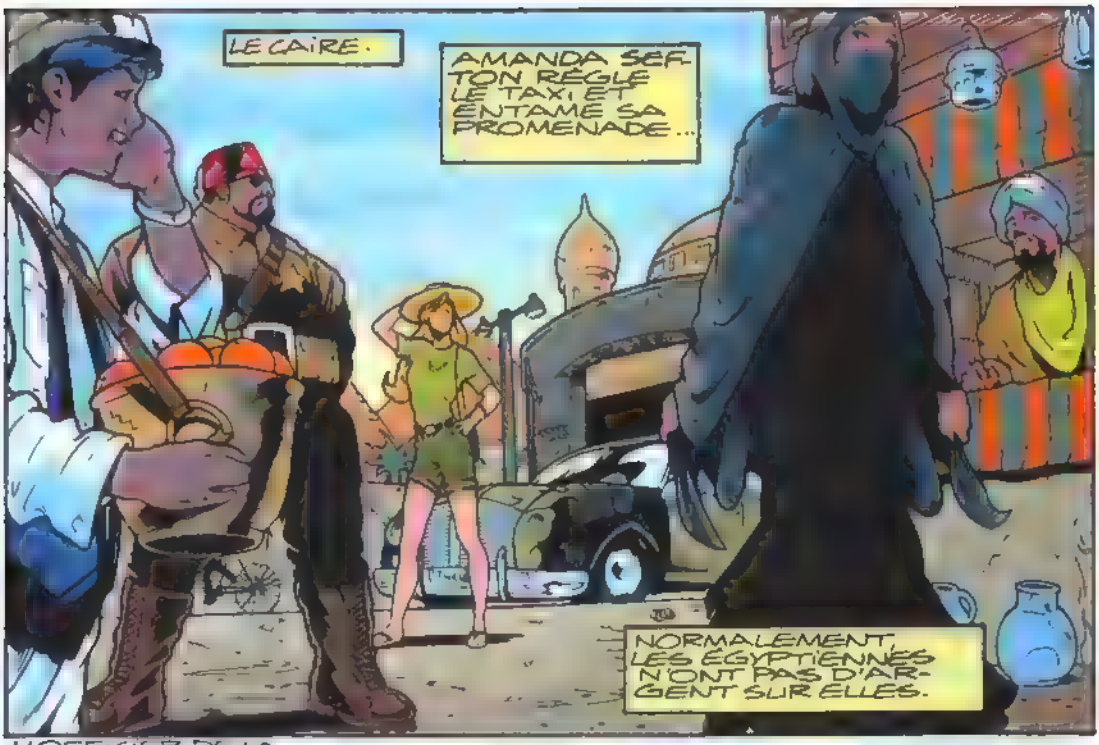

L'OFFICIER DE LA POLICE TOURISTIQUE LA REPÈRE DONC DÈS QU'ELLE SORT DU VÉHICULE

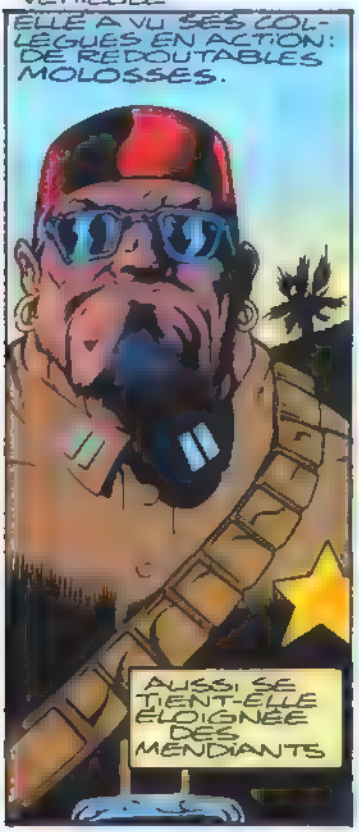

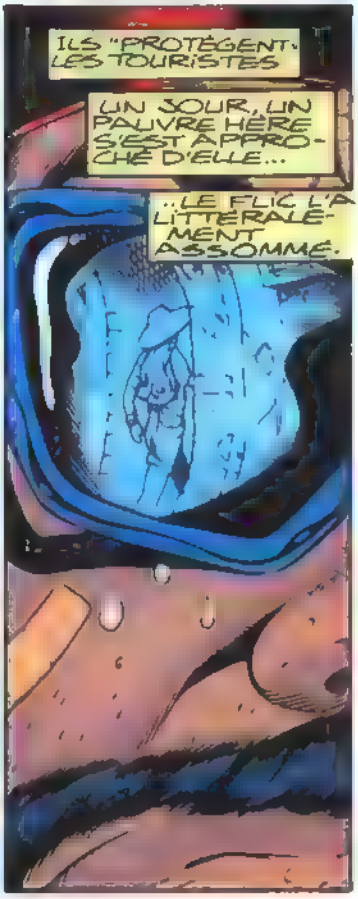

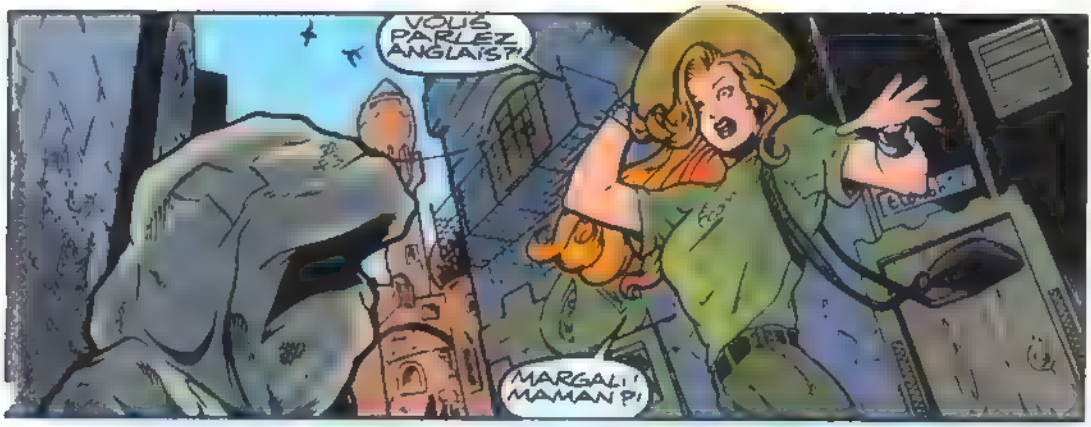
VOUS PARLEZ ANGLAIS?!
MARGALI! MAMAN?!

OUI. LE SENTIER DÉTOURNÉ A DE NOMBREUX AVANTAGES... MAIS À CHAQUE NOUVEAU POUVOIR QU'IL OCTROIE CORRESPOND UNE PÉRIODE DE DÉNUEMENT ET DE FAIBLESSE. C'EST EXTRÊMEMENT IRRITANT.

CELA DOIT NOUS ENSEIGNER L'HUMILITÉ, MAIS J'AVOUE QUE...
MAMAN C'EST SI BON DE TE REVOIR MAIS QUELLE COÏNCIDENCE!
LA MAGIE S'APPUIE SUR LES COÏNCIDENCES.

LES SORCIERS DE TA GÉNÉRATION L'OUBLIENT. TIENS...
...FAIS DONC QUELQUE CHOSE POUR CE RUSTRE QUI APPROCHE.

LE SENTIER DÉTOURNÉ ENSEIGNE AUSSI LA PARESSE?

OÙ LE TÉLÉPORTES-TU ?
AU SOMMET D'UNE PYRAMIDE BIEN POINTUE !

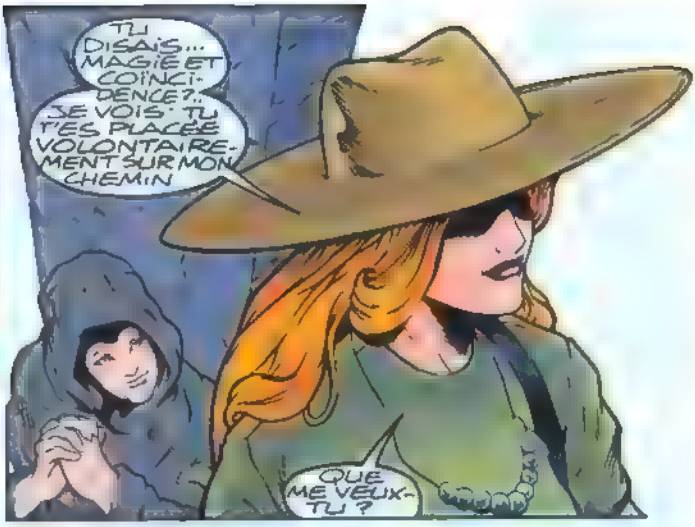
TU DISAIS... MAGIE ET COÏNCIDENCE ?.. JE VOIS : TU T'ES PLACÉE VOLONTAIREMENT SUR MON CHEMIN
QUE ME VEUX-TU ?

VOILÀ UN MAGICIEN NOMMÉ GRAVEMOSS ME PRÉCÈDE SUR LE SENTIER
C'EST UN PERVERS, UN MONSTRE, ET IL TRAVERSE UNE PHASE DE PUISSANCE.

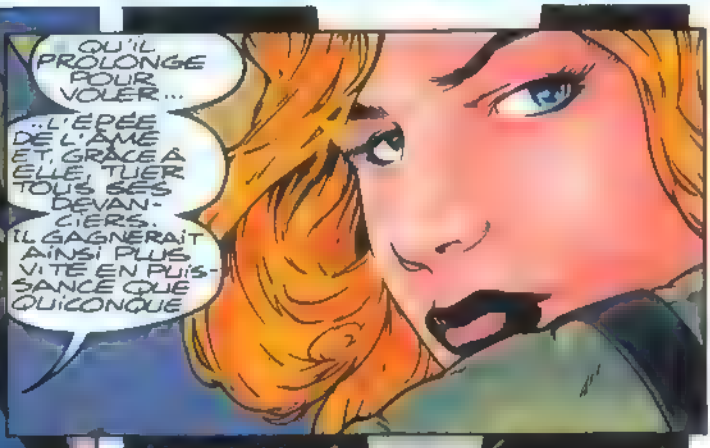
QU'IL PROLONGE POUR VOLER...
...L'ÉPÉE DE L'ÂME ET, GRÂCE À ELLE, TUER TOUS SES DEVANCIERS. IL GAGNERAIT AINSI PLUS VITE EN PUISSANCE QUE QUICONQUE

SA DÉTENTRICE NE PEUT RIEN CONTRE GRAVEMOSS.
PROTÈGE-LA DE LUI COMME DE L'ÉPÉE CAR JE SUIS SANS...
..RESSOURCE.

SUR MUIR...
ÎÎÎÎÎÎÎÎ
MEGGAN, QU'EST-CE QUI T'ARRIVE ?
Si JE LE SAVAIS !...
ALLONS, MEGGAN, TENDS TON BRAS...
VOILÀ
HEUREUSEMENT QUE J'AVAIS DES AIGUILLES EN ADAMANTIUM !
BRIAN, PORTE-LA AU LABO. ESPÉRONS QUE CE N'EST PAS...
LE VIRUS LEGACY, KITTY ?

C'EST BIEN QUE TU SOIS LÀ. MEGGAN A FAIT UNE ESPÈCE DE..
..CRISE..
KITTY, TU M'ÉCOUTES?
KITTY?!

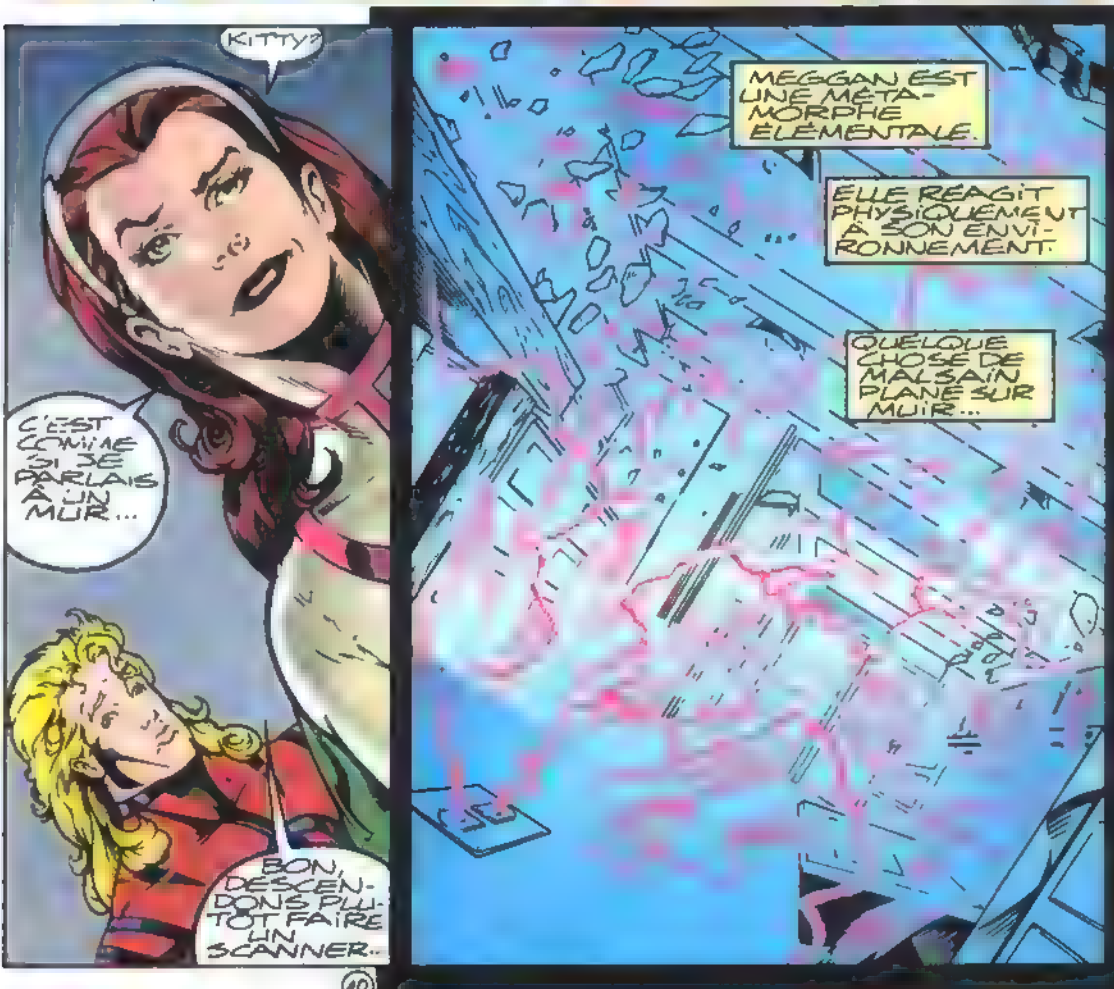
KITTY?
C'EST COMME SI JE PARLAIS À UN MUR...
BON, DESCENDONS PLUTÔT FAIRE UN SCANNER...
MEGGAN EST UNE MÉTAMORPHE ÉLÉMENTALE.
ELLE RÉAGIT PHYSIQUEMENT À SON ENVIRONNEMENT.
QUELQUE CHOSE DE MALSAIN PLANE SUR MUIR...

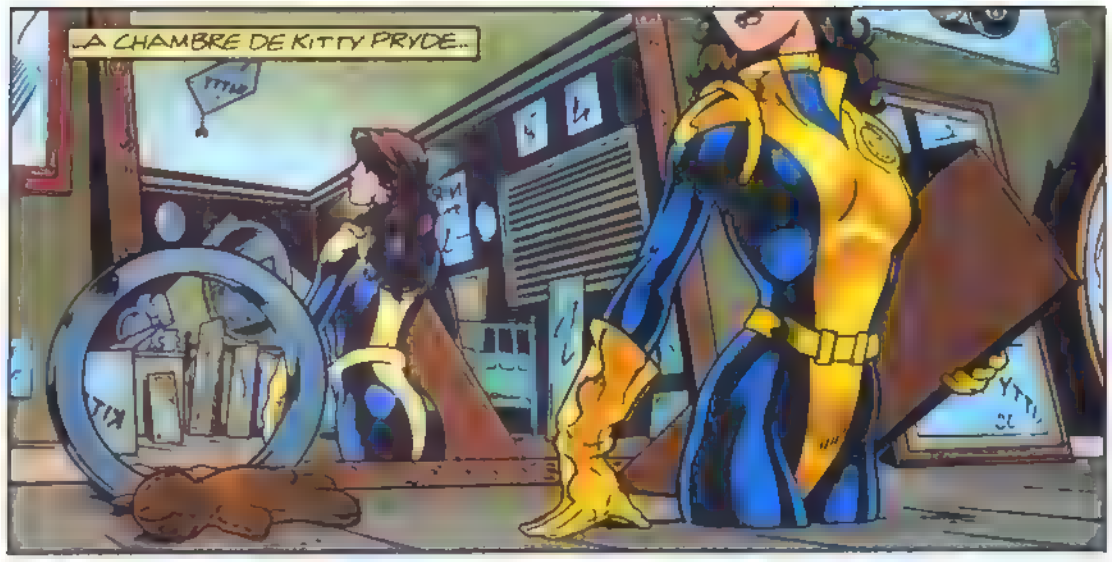
...A CHAMBRE DE KITTY PRYDE...

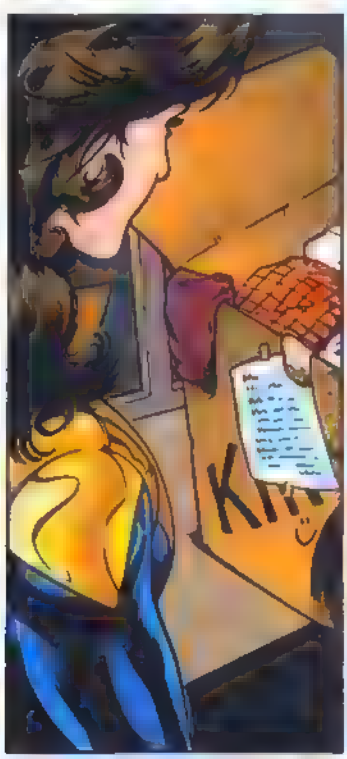

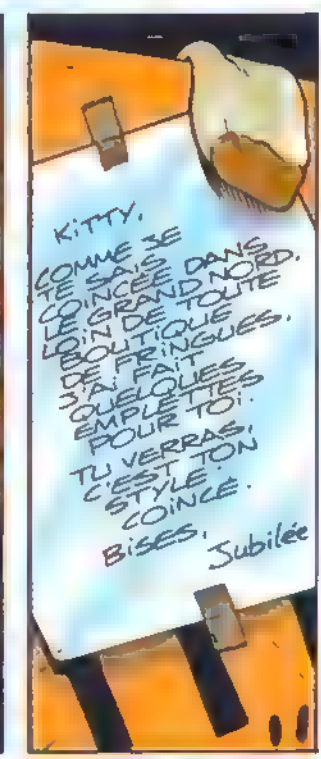
KITTY,
COMME JE TE SAIS COINCÉE DANS LE GRAND NORD, LOIN DE TOUTE BOUTIQUE DE FRINGUES, J'AI FAIT QUELQUES EMPLETTES POUR TOI.
TU VERRAS, C'EST TON STYLE COINCÉ.
BISES,
Jubilée

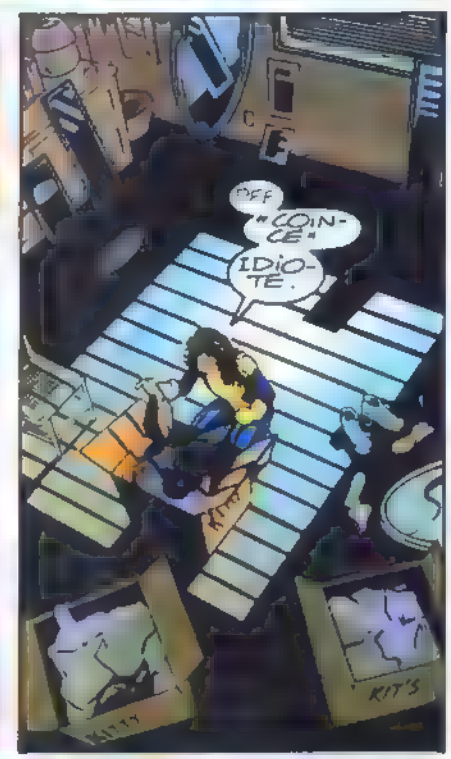
PFF
"COIN-CE"
IDIO-TE.
KIT'S

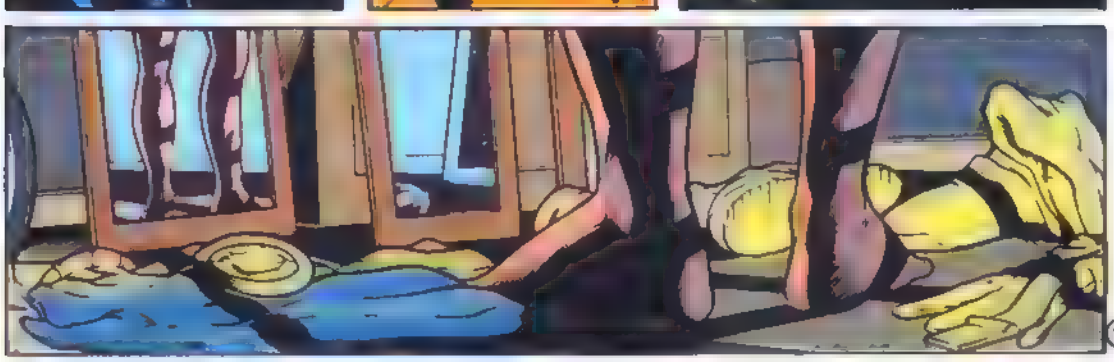

VOILÀ. PETER NE SAURA JAMAIS CE QU'IL A PERDU
MAIS IL MANQUE UN TRUC..
UN ACCESSOIRE.
PSYCHOLOGY
KITTY

LONDRES
UN HÔTEL PARTICULIER IMPOSANT.
LE STIMULANT FAIT EFFET

MAÎTRESSE, C'EST FINI ?
mmmmm
OUIII.. LA DOULEUR S'EST ATTENUÉE...

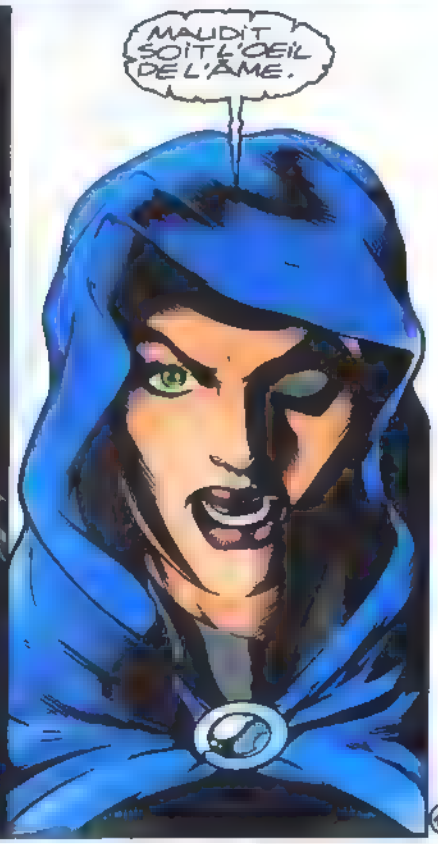
MAUDIT SOIT L'ŒIL DE L'ÂME.

MAIS CE LA FAISAIT SI LONGTEMPS..
J'AVAIS REMARQUÉ.
CE N'EST RIEN : LA DOULEUR ÉTAIT FAIBLE.
L'ÉPÉE DE L'ÂME EST ENCORE DANS LES LIMBES.
COMME MON ŒIL, ELLE EST FAITE D'UN MÉTAL INCONNU. LES DEUX NE PEUVENT COEXISTER DANS UNE MÊME DIMENSION.
QUAND SON POSSESSEUR LA TIRERA À LUI
LA DOULEUR ME PARALYSERA.
JE SERAI INCONSCIENTE COMME LORSQU'ELLE SERVAIT SOUVENT.
JE N'AI PU AGIR ALORS...
...MAIS ME VOILÀ PRÉVENUE.
MA BROCHE CONTIENT UNE PARCELLE DU MÉTAL ET ME GUIDERA VERS L'ÉPÉE.
JE M'ASSURERAI ALORS QU'ELLE RESTE À JAMAIS OÙ ELLE EST.

SUR MUIR, LA CHAMBRE DE MOIRA McTAGGERT
HMM. RIEN SARD.
OUPS
AH, UNE PENDERIE.
ELLE A PEUT-ÊTRE DES TRUCS SYMPAS
TU PARLES, DES BLOUSES BLANCHES, OUI !
DES FRINGUES D'HOMME ? MOIRA SE TRAVESTIRAIT
AH, JE PIGE.
HA HA HA

OUI.
LES FRINGUES D'UN MORT, ÇA ME BOTTE!
Y'A QUOI D'AUTRE?
WHOA

DES CLOPES! SUPER!
CACHOTTIÈRE CETTE MOÏRA...
Mmmm
KITTY!

ÇA VA PAS, NON?
C'EST QUOI CE COMPORTEMENT BIZARRE QUE TU AS AUJOURD'HUI?
ÉTEINS CETTE CIGARETTE, ENLÈVE CE BLOUSON..
...ET SUIS-MOI AU LABO!
J'AVAIS RAISON. C'EST BIEN SES FRINGUES
SES FRUSQUES DANS UNE ARMOIRE ...
...ET LE CODE GÉNÉTIQUE DE SON FILS SUR DISQUETTE.
PITOYABLE
ET LES CLOPES, C'EST QUOI?
ELLES DATENT DE QUAND J'AI ARRÊTÉ DE FUMER.
TON ATTITUDE M'INQUIÈTE, KITTY.
TE BILE PAS POUR MOI, LA VIEILLE!
SORS DE CETTE PIÈCE OU JE NE RÉPONDS PLUS DE RIEN.

CHICHE
AAAAAA!
HA HA HA HA HA HA HA
SLAPP
CRACK
OWWW!
KRASH

Oww KITTY
BON
SANG MAIS OUE
...
HEIN?
Oh KITTY.

OH, MOÏRA.
JE VAIS DEVOIR TE TUER.

AU NIVEAU INFÉRIEUR, KURT WAGNER ENTEND UN BRUIT...

KRASH

WAS WAR DAS?

ACH, LES RESPONSABILITÉS D'UN CHEF!...

AUSSITÔT, KURT SE TÉLÉPORTE.

LE PROCESSUS N'EST PAS INSTANTANÉ ET KURT PASSE L'INTERVALLE...

...DANS UNE DIMENSION ADJACENTE.

UN INSTANT PEUT SEMBLER UNE ÉTERNITÉ.
SURTOUT QUAND IL YA DE LA MAGIE LÀ-DESSOUS
UN MAGICIEN PEUT TOUT CHANGER.
VOICI GRAVEMOSS LE NÉCROMANCIEN QUI PARLE AUX MORTS
...ET POSSÈDE LES VIVANTS.
À SUIVRE..

APRES LES 3 PREMIERS NUMEROS

LA SUITE DES ALBUMS X-MEN ENFIN REEDITEE !

NUMERO 4

AU ROYAUME DE KA-ZAR

FEVRIER

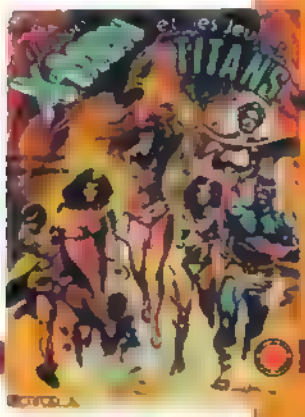

NUMERO 5

LES ETRANGES X-MEN ET LES JEUNES TITANS

MAI

NUMERO 6

BELASCO

AOUT

NUMERO 7

LA SAGA DES BROOD

NOVEMBRE

L'age d'or des X-MEN

EN VENTE CHEZ VOTRE MARCHAND DE JOURNAUX

semic EDITIONS

BON DE COMMANDE

8048 COLLECTION TOP BD :

❑ 13	Hulk et la Chose	18,00 F
❑ 14	Thor	20,00 F
❑ 15	La Cape et l'Epée	20,00 F
❑ 16	Silver Surfer	20,00 F
❑ 19	Demain les Monstres	25,00 F
❑ 20	L'Intrus	26,00 F
❑ 21	Scorpio Connection	28,00 F
❑ 22	Les Prédateurs	30,00 F
❑ 23	Esprits de la Terre	30,00 F
❑ 24	Hercule (réédition)	29,00 F
❑ 25	Conan des îles	34 00 F
❑ 26	L'Arme X	34 00 F
❑ 27	Le R[illegible]	29,50 F
❑ 28	Dr Strange et Dr Fatalis (réédition)	29,00 F
❑ 29	La Mort de Captain Marvel	31,00 F
❑ 30	Mutants-X	35,50 F
❑ 31	Futur Imparfait	31,00 F
❑ 32	Résurrection	29,00 F
❑ 33	[illegible]gneto	31,00 F
❑ 34	Dents de Sabre	29,00 F
❑ 35	Daredevil L'homme sans peur (1re)	30,00 F
❑ 36	Daredevil L'homme [illegible] peur (2ème)	30,00 F
❑ 37	Liens du sang	34,00 F
❑ 38	Daredevil Renaissance N°1	32,00 F
❑ 39	Daredevil Renaissance N°2	30 00 F
❑ 40	Contes Etranges	34,00 F

8057 COLLECTION RCM :

❑ 21	La Panthère Noire	18,00 F
❑ 24	Spyder	20,00 F
❑ 26	Echec au Caïd	20,00 F
❑ 27	Docteur Strange	20,00 F
❑ 31	Thanos	26,00 F
❑ 32	Havok	26,00 F
❑ 33	Le Défi de Thanos (Vol.I)	27,00 F
❑ 35	Le Défi de Thanos (Vol. III)	27,00 F
❑ 36	Rahne de Terra	27 00 F
❑ 37	Possession	24 00 F
❑ 39	Outre Monde	27,00 F
❑ 40	Night Fighter	28,50 F
❑ 41	Cable	28,50 F
❑ 42	Objectif temps	28,50 F
❑ 43	Vengeances	30,00 F
❑ 44	Oeil de Faucon	30,00 F
❑ 45	Gambit	30,00 F
❑ 46	Cyclope et Phénix	30,00 F
❑ 47	Nuits de la Vengeance	30,00 F
❑ 48	Bishop	30,00 F

8087 COLLECTION DES FANTASTIQUES :

❑ 41	La Panthère Noire	18,00 F
❑ 42	Dr Fatalis	18,00 F
❑ 43	Voyage Cosmique	18,00 F

COLLECTION IMAGE :

9361 ❑ **SPAWN** : N°1 à 5 (22 F)..

9366 ❑ **YOUNGBLOOD** : N°1 à 5 (22 F)

9376 ❑ **WILD CATS**: N°1 à 4(22 F).

9371 ❑ **CYBERFORCE**: N°1(22 F).....

9624 BATMAN : N°1 à 18 (12F) - 19 (13 F)

1984 ALBUMS X-MEN :
❑ X-MEN ANNIVERSAIRE 25,00 F

6402 CROISADE COSMIQUE :
❑ N° 1 ❑ N° 2 ❑ N° 3 26,50 F

4709 LA GUERRE DU POUVOIR :
❑ N° 1 ❑ N° 2 ❑ N° 3 28,50 F

9355 PLANETE COMICS :
Les Maîtres du Cosmos .
❑ N°1 ❑ N°2 ❑ N° 3 28,50 F

9564 BATMAN PUNISHER : ❑ N° 1 (30 F)

9569 BATMAN FOREVER : ❑ N° 1 (19 F)

4167 MARVEL UNIVERSE : N° ..... 1 à 6 (46 F)

6279 SAGA N°
5 à 6 (24 F) - 7 à 9 (25 F) - 11 à 16 (26 F) - 17 à 23 (29 F)

2447 X-MEN N°.....
1 à 2 (27 F) - 4 à 10 (27 F) - 11 à 19 (29 F)

2704 SPIDER-MAN N° .....
3 à 6 (27 F) - 7 à 11 (28,50 F) - 12 à 17 (29 F)

1484 "2099" N°.....
1 à 10 (19 F)-11 à 30 (22 F)

1269 CONAN N°.....
1 à 10 (16 F) - 11 à 22 (17 F) - 23 à 34 (18 F) - 35 à 39 (19 F)

2621 SPECIAL CONAN N°. ..... 1 (15 F) - 4 à 6 (16 F)
7 à 10 (17 F) 11 à 14 (18 F) - 15 à 16 (18,50 F) - 17 à 22 (19,50 F) - 23 (20 F)

9609 LUCKY LUKE : N° ..... 1 à 4 (12 F) - 5 à 8 (15 F)

9783 SAILOR MOON N° ..... 1 à 3 (19 F)

VERSIONS INTEGRALES : prix à l'exemplaire

4002 ❑ **THOR** N°...
3 à 10 - 13 (13 F) - 15 à 20 (14 F) - 21 à 26 (14,50 F) - 27 à 31 (15 F)

4001 ❑ **DAREDEVIL** N° .....
4 à 9 (13 F) - 10 à 15 (14 F) - 16 à 19 (14,50 F)

3999 ❑ **FACTEUR-X** N° .....
1 à 4-6-8 (13 F)-9 à 14 (14 F) -15 à 20 (14,50 F) -21 à 29 (15 F) 30 à 38 (17 F) - 39 (18 F)

2832 ❑ **SERVAL** N° .....
3 à 7 (13 F) 8 à 13 (14 F) - 14 à 19 (14,50 F) - 20 à 28 (15 F) - 29 à 37 (17 F) - 38 (18 F)

3204 ❑ **GHOST RIDER** N°
1 à 3 (14 F) - 4 à 9 (14,50 F) - 10 à 15 (15 F)

1103 ❑ **HULK** N°
1 à 5 (14,50 F) - 6 à 14 (15 F) -15 à 23 (17F)

5344 ❑ **X FORCE** N°.....
1 à 2 (14,50 F) - 3 à 11 (15 F)- 12 à 20 (17 F)- 21 (18 F)

9629 ❑ **CABLE** N° ..... 1 à 9 (17 F)

9768 ❑ **AVENTURES X-MEN** N° ..... 1 à 2 (17 F)

9769 ❑ **VENOM** N° ..... 1 (18 F)

COLLECTION "PRIVILEGE"

7870	❑ **CAPTAIN MARVEL**	105 F
7880	❑ **LA BALLADE DE BETA RAY BILL**	65 F
7890	❑ **LA CHUTE DU CAÏD**	75 F
7910	❑ **MARVELS**	130 F
7920	❑ **PORTFOLIO (port gratuit)**	195 F
7930	❑ **X-MEN (port gratuit)**	99 F

FRAIS D'ENVOI FRANCE ET ETRANGER : 1 ex : 10 F - 2 à 4 : 20 F 5 à 10 : 25 F Plus de 10 : **GRATUIT.**
- VERSIONS INTEGRALES + BATMAN + LUCKY LUKE : 1 ex : 5 F - 2 à 4 : 12 F - 5 à 10 : 18 F - plus de 10 : **GRATUIT.**
Adressez ce bon et votre paiement à **EDITIONS SEMIC** 26, RUE DE LA GARE - Case Postale 523 - 69257 LYON CEDEX 09
Règlement par : ❑ CCP ou ❑ Mandat 424 87 E LYON ❑ Chèque Bancaire - **ne pas envoyer d'espèces.**

NOM ..... .PRENOM ....NE(E) LE : .....

ADRESSE .....

CODE POSTAL : ..... VILLE : .....

MONTANT DE VOTRE COMMANDE ..... F FRAIS D'ENVOI ALBUMS + V.I : .....F

TOTAL : .....F

Pour toute commande supérieure à 500F, **vous pouvez choisir en cadeau UNE REVUE GRATUITE, sauf «Collection Privilège».** N° Article choisi : ☐ Exemple : 8057 N° Revue choisie : ☐ Exemple : 21

TRES IMPORTANT **Règlement postal accepté uniquement par virement sur compte CCP 424-87 E LYON - Délai de livraison 3 semaines**

STAN LEE présente :

WARLOCK™

EPISODE N° 31 :

Le CARNAVAL des ÂMES

JOHN ARCUDI SCÉNARIO — PAT OLIFFE DESSIN — BOB ALMOND ENCRE — DAN LAUGHLIN ET PRISM COULEURS — NICOLE DUCLOS TRADUCTION — SOPHIE VIEVARD RÉALISATION LETTRAGE — VIANNEY JALIN

Copyright © 1994 Marvel Entertainment Group Inc © 1996 EDITIONS SEMIC Tous droits reserves WARLOCK N°(33) et tous les personnages de ce numéro sont la propriété de Marvel Entertainment Group Inc et cette publication est sous licence du Marvel Entertainment Group Inc

JE SAIS TOUT DE TOI, DEPUIS DES SIÈCLES.
TU FAIS SEMBLANT DE TE SOUMETTRE À TES PROPRIÉTAIRES SUCCESSIFS!
EN FAIT, TU DÉVORES LEUR ÂME COMME UN PARASITE. DÉGOÛTANT.
MAIS TU AS TROUVÉ TON MAÎTRE EN LA PERSONNE DU COMTE ABYSS!
"J'AVAIS UNE ÂME JADIS."
"MAIS ELLE GÉNAIT UNE AMBITION..."
"À LAQUELLE JE SACRIFIAIS TOUT."
"JE L'AI ÉCHANGÉE SANS REGRET CONTRE LE POUVOIR ABSOLU."
"HÉLAS, LES PLAISIRS QUE PROCURE L'ÂME ONT FINI PAR ME MANQUER."

ALORS, J'AI UTILISÉ UN APPÂT POUR ATTIRER TON MAÎTRE ICI.
MAINTENANT QUE TU AS LA GEMME, ADAM WARLOCK N'A PLUS D'UTILITÉ POUR TOI. SI JE T'EN SUPPLIE, LIBÈRE-LE!
NE SOIS PAS RIDICULE, MAYA!
J'AI DES PROJETS POUR CE BIEN-AIMÉ ET SES AMIS!
VA LEUR DONNER À MANGER
ENSUITE J'ENVISAGERAI DE TE DÉLIVRER DE TES CHAÎNES!
"VOUS AVEZ BU LE PHILTRE D'AMOUR DU ZALKOR."
"C'EST FOUT"
"ET N'OUBLIE PAS QUE TON HISTOIRE AVEC WARLOCK EST UN COUP MONTÉ."
"TU PLEURES UNE PASSION FACTICE"
"PENSES-Y CELA TE CONSOLERA"

LES GARDIENS DE L'INFINI NE SONT PLUS QUE DES CARICATURES DE CE QU'ILS ÉTAIENT
ET LEUR CHEF NE PENSE PLUS QU'À
MAYA!!
LE MONSTRE T'A-T-IL FAIT DU MAL ?!
ADAM, NON!
ABYSS A DRESSÉ UNE BARRIÈRE ENTRE NOUS!
NOUS NE POUVONS PAS NOUS TOUCHER!
4

ÇA NE M'ÉTONNE PAS DE LUI. CE QUI ME SURPREND DAVANTAGE, C'EST QU'ON SOIT TOUJOURS VIVANTS.
TUER NE LUI PROCURE PLUS AUCUNE SATISFACTION.
CE MONSTRE DÉPRAVÉ PRÉFÈRE TORTURER
LES CRÉATURES QUE VOUS AVEZ AFFRONTÉES CHEZ VOUS N'ÉTAIENT PAS...
...DES DÉMONS, MAIS DES HUMAINS RÉDUITS EN ESCLAVAGE PAR ABYSS
LE MÊME SORT CRUEL VOUS ATTEND.
ET AVEC LA GEMME EN SA POSSESSION, JUSQU'OÙ VA-T'IL ALLER ?
CAR CETTE PIERRE MINUSCULE A LA PUISSANCE D'UN MONDE TOUT ENTIER.

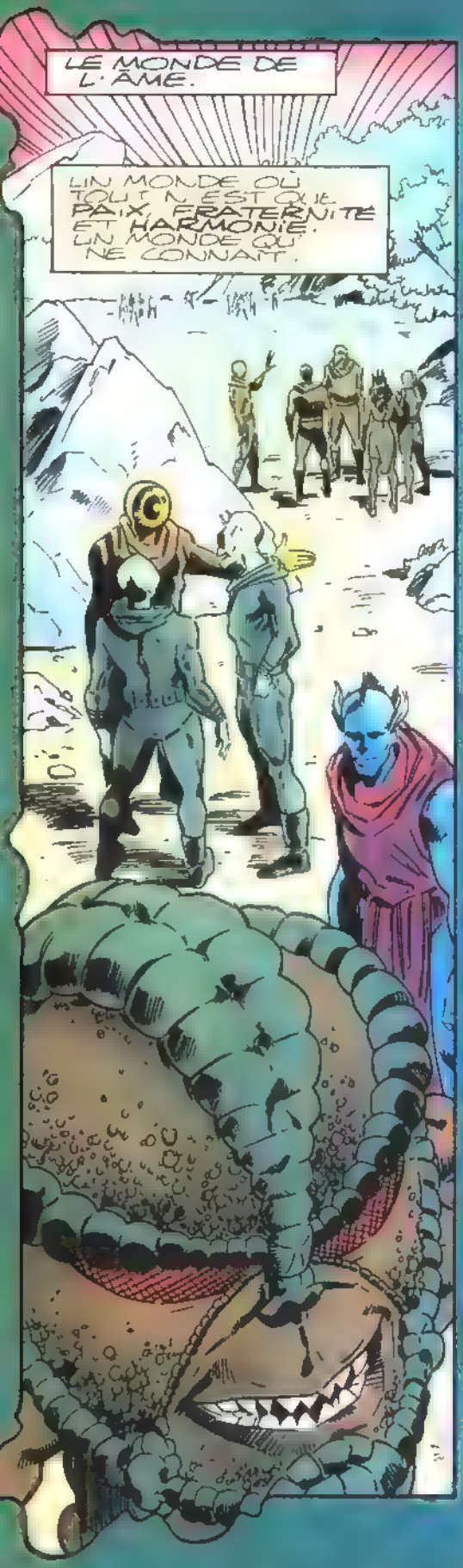
LE MONDE DE L'ÂME.
UN MONDE OÙ TOUT N'EST QUE PAIX, FRATERNITÉ ET HARMONIE. UN MONDE QUI NE CONNAÎT.

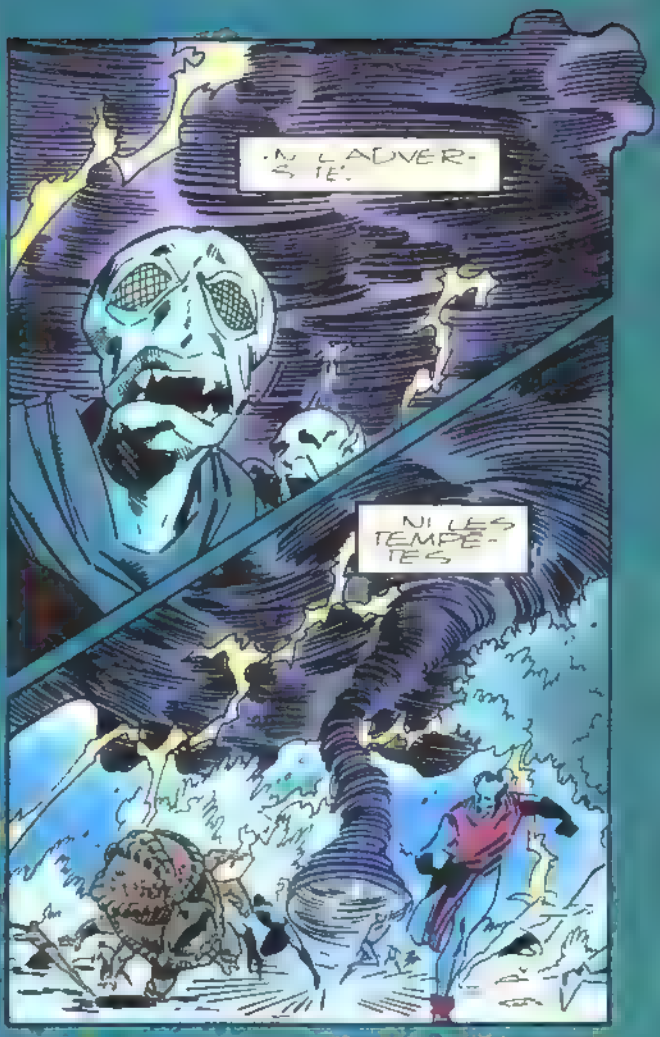
NI L'ADVERSITÉ.
NI LES TEMPÊTES

NI LA TERREUR

ARRACHÉES À LEUR EXISTENCE TRANQUILLE, CENT MILLE ÂMES COULENT ENTRE LES DOIGTS DU TYRAN
IL N'EN ABSORBE AUCUNE TOTALEMENT, MAIS IL LES GOÛTE TOUTES, COMME ON GOÛTE DU VIN
ET TEL LE V.I.N, L'EXPÉRIENCE PROCURE..
...L'IVRESSE !

IL NE M'A PAS VUE
J'EN PROFITERAIS BIEN POUR L'ATTAQUER MAIS...
C'EST PAS LE PLAN.
MEER'LYN!
JE ME FAIS DU SOUCI.
C'N'EST PAS TOI MON MAITRE
VITE IL FAUT...
DARKLORE!
J'A RECUPERE LE TALISMAN!

MEER LYN !
TU ES SAINE ET SAUVE !
MAIS TU AS PRIS DES RISQUES !
ABYSS EST EN TRAIN D'ABSORBER DES ÂMES
IL EST EN TRANSE
C'ÉTAIT PRÉVU.
TU PARLES COMME SI C'ÉTAIT TOI QUI AVAIS TOUT ORGANISÉ !
NON. J'AVAIS JUSTE ENVISAGÉ CETTE POSSIBILITÉ. CELA DIT, ON VA POUVOIR REPRENDRE L'AVANTAGE ET C'EST TANT MIEUX CAR

SEULS TOI ET MOI POUVIONS ENCORE NOUS BATTRE !
TU OUBLIES MAYA.
KRAK
LE TALISMAN N'A PAS D'EFFET SUR LES POUVOIRS MAGIQUES D'ABYSS.
ALORS OÙ EST L'AVANTAGE ? LA GEMME AUGMENTE LE POUVOIR D'ABYSS !
À NOUS DE JOUER.
IL NE VEUT PAS LE POUVOIR MAIS LES ÂMES.
CACHÉE DANS UNE DIMENSION QUI ÉCHAPPE À L'INFLUENCE D'ABYSS, MEER'LYN A RÉCUPÉRÉ LE TALISMAN IL EST...
...NOTRE SEUL ESPOIR
IL EST SI IMPATIENT DE GOÛTER ENFIN AU LAIT DE LA MORTALITÉ...
...QU'IL VA S'ENIVRER À L'EXCÈS ET ÊTRE PRIS DE FAIBLESSE.
HÉLAS, DARKLORE... IL N'EST PAS NOTRE SEUL ESPOIR.

TU ES BLESSÉ, FRÈRE KRAY-TOR ?
FRÈRE AUTOLYCUS, NOTRE UNITÉ EST EN PÉRIL.
NOUS SOMMES TOUS...
...GRAVEMENT BLESSÉS.
AU CŒUR DE CES BLESSURES..
.. ABYSS A PUISÉ TANT D'AMOUR ET DE COMPASSION QU'IL A LE VERTIGE
ET L'ESPRIT EMBRUMÉ.
IL SE SENT MAL.
UHHH... EH ?
CUVE TON VIN, TYRAN !

TU SOUFFRIRAS MOINS !
IDIOT !!
TU OUBLIES QUE C'EST MOI QUI COMMANDE ICI ?!
TU N'EN AS PLUS LA FORCE !
JE PEUX CONTRER TES SORTS.
ET LES RETOURNER CONTRE TOI !
À TOI, WARLOCK !
UNE CHALEUR ÉTRANGE LUI BRÛLE LA MAIN.

WARLOCK RETROUVE SON INTEGRITÉ ET LE MONDE DE L'ÂME S'EN REJOUIT.
ADAM A RÉCUPÉRÉ LA GEMME
NOTRE UNITÉ VA ÊTRE RETABLIE
INSECTES! JE SUIS UN DIEU!
COMMENT ESPÉREZ VOUS M'EMPÊCHER DE REPRENDRE LA PIERRE ET DE VOUS TUER PENDANT L'OPÉRATION ?
EN TE DONNANT CE QUE TU VEUX, ABYSS
CETTE VICTOIRE TE SUFFIT ?
13

PARDON, MON AMI
FRÈRE KRAY-TOR, ÇA NE VA PAS?
NON, PAS ÇA!
PAS ÇA!!
PARDON!
NBOOOOOOOM

ÇA ME... FAIT MAL..
MAINTENANT QUE TU AS L'ÂME D'UN HOMME DROIT, TU VAS CONNAÎTRE...
"...LES AFFRES DU REMORDS."
ADIEU...
AILLEURS...
ZALKOR!!
J'AI TOUJOURS RESPECTÉ NOTRE PACTE EN TE FOURNISSANT TA SKRIM-BLATT*!
* TANS 199.
J'AI BESOIN DE TON AIDE!

QUOI ? TU NE ME RECONNAIS PAS ?!
JE SUIS ABYSS !
BIEN SÛR !
JE T'EN PRIE ! PRENDS-LA !

VAS-Y, DARKLORE. JE M'EN CHARGE.
NE TE RÉJOUIS PAS TROP VITE
J'AI ENCORE...
..LE POUVOIR DE TE DÉTRUIRE
JE VIS.. ENCORE.
EST-CE TA CONSCIENCE QUI T'EMPÊCHE DE ME DONNER LE COUP DE GRÂCE?
CETTE QUALITÉ QUI FAIT MA FORCE...
FERAIT-ELLE TA FAIBLESSE?

À L'AIDE DU TALISMAN, DARKLORE...
...OUVRE UN PORTAIL SUR UNE RÉALITÉ ARRACHÉE À ABYSS
LE TEMPS PRESSE
WHAK
JE N'EN PEUX PLUS, WARLOCK.
FAIS VITE!
ENTENDU
DÈS QUE J'AI RÉCUPÉRÉ L'ÂME DE MON AMI...
...TU FERMES LE PORTAIL! VITE!

RÉJOUIS-TOI, ADAM
ABYSS VA METTRE DES ANNÉES À RETROUVER ZALKOR, SA SOURCE DE POUVOIR
ET ON A RÉUSSI TOUT ÇA SANS SACRIFICES.
SANS SACRIFICES ?
TU N'IMAGINES PAS...
"... CE QU'ON A SACRIFIÉ."
FRÈRE KRAY-TOR ! TU ES DE RETOUR !
N'AIE PAS PEUR. NOUS T'AIMONS TOUJOURS.
NE ME TOUCHEZ PAS !
JE NE VEUX PAS DE VOTRE RÉCONFORT !
LAISSEZ-MOI SEUL !

ET...
LAISSE-MOI DESCENDRE!
DRAX EST GUÉRI, ET TOI AUSSI, M'PIP!
ABYSS PARTI, JE N'AI PAS EU DE MAL À ANNULER LES SORTS QU'IL AVAIT JETÉS SUR SON PEUPLE
BRAVO.
IL RESTE LES SORTILÈGES DU ZALKOR...
...MAIS ILS ONT PEU D'INFLUENCE SUR LE BIEN-ÊTRE DE L'UNIVERS!

COMME CONVENU PLUS TÔT, MAYA RESTERA ICI POUR ASSUMER SA CHARGE ROYALE ET..
...JE SERAI SON ROI.
VOUS ALLEZ VOUS MARIER ?!
C'EST UN MARIAGE DE RAISON.
ADAM, CE N'EST PAS...
..CE QUE J'ESPERAIS ?
NON.
MAIS JE SUIS HEUREUX QUE TU TROUVES ENFIN LE REPOS...
...ET QUE MAYA OCCUPE LA PLACE QUI LUI REVIENT DE DROIT.
TRÈS HEUREUX.
FIN.

Semic Scoop

Roulements de tambours, sioupté ! Avis aux accros de comics, de Marvel, Image and Co : l'équipe de Semic sera à Angoulême du 25 au 28 janvier 96, comme tous ses super-héros, mais sans les collants ! Toute la production de la maison (collection Privilège et revues de février en avant-première y compris) à votre portée et servie avec le sourire avec peut-être pour les plus malins qui sauront nous cuisiner des infos top secret, sans oublier des surprises, des jeux, une déco à en faire baver plus d'un... NON ! On ne vous refilera rien même si vous nous suppliez avec un sourire jusqu'aux deux oreilles et une mine de chien battu, même si vous essayez de nous soudoyer - quoique. Enfin, le dernier jour du salon, repassez et on verra. . Bref, maniaques de BD, tous autant que vous êtes, venez en masse de votre trou natal vous shooter au comics pur et dur sur le stand made in Semic, ça nous fera hyper extra-géant-méga-top-euh... Enfin, on sera vachement contents. Alors, à dans quèque ! En attendant, voici les dernières nouvelles du front

STRANGE : Vieux briscard et nouveau venu dans les pages de Strange. **Nick Fury** et sa série limitée "Fury of SHIELD" vont faire le bonheur des amateurs, de février à avril prochains. Howard Chaykin, Corky C. Lehmkuhl (qui s'est illustré sur la série Supreme chez Image) et Mark Mc Kenna nous ont échafaudé une histoire d'espionnage version "cyber age" : vous nous en direz des nouvelles ! L'Hydra et Iron Man sont aussi dans le coup, ils n'attendent plus que vous. Puisqu'on parle de Tonnerre, approfondissons le sujet (les personnes du sexe faible apprécieront...) En mars, **Iron Man**, miniaturisé, fait un fantastique voyage dans le corps de Captain America. C'est "L'Aventure Intérieure" revisitée, on s'y croirait ! Le mois suivant, celle qui craque sans jamais l'avouer pour le Vengeur étoilé, la Veuve Noire, affrontera aux côtés d'Iron Man un danger venu de l'Est : Titanium Man (initialement appelé l'Homme de Titanium mais aujourd'hui, la simplicité étant de rigueur...) Tout va mal pour l'**Araignée** ! "Au bord du Gouffre" se poursuit dans Strange et Nova (voir guide de lecture dans le dernier Scoop et la page spéciale) et de bien triste façon pour le Tisseur. Certes, vous assisterez en février à une rencontre savoureuse avec un DD relooké (façon Jean-Paul Gaultier). Mais le Vautour et le Hibou, relookés de même, sont aussi dans les parages et bien décidés à faire des misères à Spidey. En mars débute "Toile de Mort", le deuxième cross-over à suivre dans Strange et Nova : Amazing 397 - STRANGE 315 / Spectacular 220 - NOVA 219 / Amazing 398 - STRANGE 316 / Spectacular 221 - NOVA 220. Un duel au sommet entre l'Araignée et son vieil ennemi Octopus, duel qui sera peut-être le dernier vu l'état lamentable du Tisseur. C'est d'autant plus triste qu'en avril, Peter apprendra une grande nouvelle qui va illuminer sa vie du moins si elle dure... Les **Vengeurs** croqués par Angel Medina, le dessinateur de Warlock, c'est à voir en avril dans le prélude au crossover "Opération AIM". A cette occasion, Strange accueillera des épisodes de la série Captain America. *Lesquels ? Combien ? Comment ?* Programme détaillé dans le prochain Scoop. Quand on peut vous faire mijoter, pourquoi se priver ?

NOVA : La **FF** (que les lecteurs indignes de ce nom confondront avec les FF) s'éjecte en zone négative où la désormais belle et sexy Jane est menacée par un vilain... Red ?!? *Non, j'y crois pas !* Eh si ! Vérifiez vous-mêmes : c'est en avril et c'est pas un poisson. En février chez les FF, il y a de la résurrection dans l'air, mais celle de qui ? Fatalis, fidèle au poste, voudrait bien le savoir lui aussi. En mars, deux épisodes des Fantastiques, ce qui explique l'absence du Surfer le même mois, mais Norrin se venge peu après (voir plus bas). Les Gardiens pètent les plombs et plongent alors les FF dans une aventure en trois parties qui les mènera jusqu'au numéro 400, double et programmé en mai. Eh oui, les FF font un break en avril pour cause de "vengeance" du **Surfer**. Lisez plutôt : en février, d'abord, le héros le plus cosmique de la galaxie s'offre un épisode 100 double et marqué par une confrontation historique avec Méphisto. Cet événement vaut à Fantastic Force d'aller voir ailleurs si le Surfer y est, mais aussi et surtout, à Nova une couverture double comme vous n'en avez jamais vu dans cette dimension et à Strange Origines de février un numéro spécial consacré au tourmenté Nornn (voir Strange Origines). Comme signalé plus haut, le Surfer s'efface en mars devant deux épisodes des FF mais il leur renvoie la balle en avril, avec coups de théâtre et guest-stars à l'appui. Non seulement il trouve sa belle, Shalla-Bal, dans les bras d'un autre (je sais qui, mais je ne vous le dirai pas), mais en plus, il doit se colliner Morg, Titan et Galactus, les trois dans le même épisode ! Il y a de quoi vous achever ! Enfin, l'**Araignée** se débat toujours dans la toile des crossovers. C'est tissé de plus en plus serré et ça va faire de plus en plus mal ! En février et mars, suite de "Au bord du Gouffre" en alternance avec Strange. Des compagnons d'infortune tels que Puma, Nocturne, le Vautour, le Hibou et et... DD ! *Ouf, il est sauvé !* Vous croyez ça ? Vous n'avez pas encore vu ce qui va se passer dans "Toile de Mort" (voir guide de lecture plus haut) avec Doc Ock et la femme de sa vie, la belle et dangereuse Stunner !

TITANS : ♪ Et alors ? Et alors ? Et et... Alan est arrivéééé ! ♫ Sans se presseeer ! Le grand Alan, le beau Alan, ♪ avec ses planches et son **Clan Destine** ! ♫ Avril, mois à marquer d'une croix blanche pour Titans puisque le nouveau chef-d'oeuvre d'Alan Davis y fait son entrée. Aidé de son acolyte Mark Farmer à l'encrage, Alan Davis nous introduit dans le cercle de la famille Destine ou Clan Destine (d'où le nom de la série). Ses membres ont tous des pouvoirs mais ils les gardent bien cachés depuis des générations. Cela n'empêche pas un grand malheur d'arriver : un jour, un mystérieux ennemi se charge d'éliminer les membres du Clan les uns après les autres. Action, conflits familiaux et humour noir, cet humour très british qui a fait d'Alan Davis un auteur original, pittoresque et particulièrement apprécié. Me trompe-je ? Cette nouvelle série combie un vide laissé par **Blackwulf** après son ultime épisode en mars. Ciao, Lulu ! La même mois. **Force Works** embarque pour l'Australie vue par Jim Calafiore, le nouveau dessinateur sur quatre épisodes. L'équipe découvre là-bas un aborigène aux surprenants pouvoirs, Dreamguard de son petit nom. La saga des "Ames Damnées" se poursuit en février dans **Excalibur**. Deux nouveaux vilains font leur apparition mais heureusement, en mars, Serval vient mettre son grain d'adamantium (lui en reste-t-il seulement un ?) et conclure cette mystique affaire. En avril, toute l'équipe part en mission à Génosha. Un passage à lire de près puisqu'il sert de prologue à la révolution qui va s'opérer dans les quatre épisodes suivants. Cette révolution intitulée "Apocalypse" touchera toutes les séries X qui, à cette occasion, changeront de titre, du moins en américain.

SPECIAL STRANGE : En mars, encore une nouvelle série très attendue, **Génération X**. Scott Lobdell, Chris Bachalo (dont le RCM Bishop est sans doute resté dans vos mémoires) et Mark Buckingham nous offrent, pour commencer, un superbe épisode double où, à Spécial Strange, une couverture double à vous décoller la rétine. Rendez-vous donc à l'Académie du Massachusetts où de jeunes élèves doivent faire leur preuve sous la tutelle du Hurleur et de la Reine Blanche. Dès le mois d'avril, exercice pratique avec Penance, une nouvelle recrue mutante dont on ignore encore si elle est du côté des bons ou des méchants. Du pain sur la planche en perspective pour ses tout jeunes héros qui débutent leur carrière dans une série appelée à devenir mythique, si elle ne l'est pas déjà ! Pour rester dans le X (enfin, façon de parler...), apprenez que le crossover "La Quête de Légion" vous occupera les méninges au moins deux mois, février et mars, entre Spécial Strange et la VI X-Men. Pour tout savoir, suivez le guide : **Uncanny** 320 - Spécial Strange 105 / X-Men 40 + Uncanny 321 - VI X-Men 20 / X-Men 41 - Spécial Strange 106. Le petit Légion, le fils un peu oublié de Xavier, s'est mis une drôle d'idée dans la tête : retourner dans le passé pour chambouler le futur. Ah, ces jeunes ! En avril, affutez vos mirettes : c'est l'"Apocalypse" dans Spécial Strange avec un épisode double (passé en deux parties en avril et mai) de X-Men Chronicles, ex-X-Men Unlimited rebaptisé provisoirement. Bouleversement dans l'univers mutant après la mort du pilier des X-Men, le grand #&¤‡ΩΣ ! Howard Mackie, Terry Dodson et Klaus Janson signent cette petite merveille à consommer d'urgence mais, autant que possible, après la VI X-Men d'avril dans laquelle se déclenche l'"Apocalypse" ! (voir plus bas). Deux épisodes pour **Daredevil** en février : histoire de compenser son absence en mars où il s'éclipse devant l'épisode double de Génération X. Nouvelle équipe d'artistes aux commandes : Greg Wright, Tom Grindberg et Don Hudson qui lancent une saga en cinq parties où nous plongeons avec délice et quelques frissons tout de même dans les égouts de New York. Et toujours "Encore et Encore", le crossover des New Warriors avec les séries Night Thrasher et Nova, avant l'apothéose en mai.

STRANGE ORIGINES : Pour ceux qui n'auraient pas suivi, je le redis, en février, le magazine est consacré au **Surfer d'Argent** dont le numéro 100 paraît dans Nova le même mois. Et si vous voulez tout savoir, il n'y aura que de l'inédit ! Un extrait de Cosmic Powers Unlimited 2 signé Greg Wright, John Buscema et Geoff Isherwood avec la mignonnette Kismet. Ron Marz et Ron Lim eux se demandent "Et si... le Surfer était resté prisonnier sur Terre ?" (What If 22). Plus un aperçu du Marvel Holiday Special de 94 par J.M. DeMatteis et R. Leonardi. En avril, c'est le fils de Xavier **Légion** qui sera à l'honneur (crossover oblige, voir Spécial Strange). Encore trois inédits dont deux What If : "Et si... les nouveaux X-Men n'avaient jamais existé ?", question que se posent Busiek et Ramos dans l'épisode 23 et "Et si... Légion avait tué Magnéto ?", What If 77 par Ellis et Gomez. Enfin, la cerise sur le gâteau : un extrait du X-Men Annual 14 dont se vantent encore Claremont et Heike.

SPECIAL CONAN : Juste un mot pour vous signaler que, dans l'album d'avril, vous pourrez admirer le coup de crayon rebelle de l'illustre John Buscema, artiste barbare devant l'Eternel

2099 , Parsons un grand bond en avant et pass[illegible] emps futurs avec Fatalis qui n'en finit pas de conquérir l'Amérique. Des répercussions dans les quatre séries du mag[illegible]e dans les mois à venir. A partir d'avril Ghost Rider se fera faire le port[illegible] dess[illegible] nateur Ashley Wood. Les aventures du jeune Miguel O'Hara complètent toujours les épisodes de Spider-Man. Et en février, Bloodhawk, l'écolo fou, revient parmi les X-Men.

CABLE : En février, "Sanction Finale" dans le "Complot Phalanx" pour une conclusion X-plosive. Et en avril, Jeph Loeb devient le scénariste attitré de la série et nous entraîne dans une course-poursuite en trois parties avec les Cavaliers de la Nuit.

FACTEUR-X : On en pose un, on en retient cinq. En clair, l'épisode 106 faisant partie du crossover "Complot Phalanx" a été publié dans Spécial Strange de novembre dernier. Les 102-103-104-105 et 107 sont sautés. Pas visuellement transcendants et pas vraiment indispensables à la survie de l'équipe. Et surtout, avec l'arrivée imminente de l'"Apocalypse", il nous a fallu précipiter les événements car Facteur-X était très en retard par rapport aux autres séries X. Mais rassurez-vous, une mise au point sera faite dans la V.I. et si après ça, vous criez encore au scandale et réclamez ces épisodes à cor et à cri, on les passera peut-être à part un jour... Peut-être ! Après ce déblaiement, changement de cap en mars avec J. F. Moore à la barre (l'homme de Doom 2099). Direction le monde ! Pour plus de précision, suivez Facteur-X et Nick Fury sur les traces de Mystique qui s'intéresse de près à Légion. Allez savoir pourquoi ! Un album qui fait écho à "La Quête de Légion" (voir Spécial Strange).

HULK : Deux monstres verts en action, ça secoue ! Non, Hulk n'a pas retrouvé son frère jumeau englouti dans un vortex temporel, porté disparu depuis un temps alternatif, réincarné dans une réalité virtuelle parallèle sous les traits d'un Skrull, désintégré par une rafale de plasma inoculant un virus mortel auquel même l'adamantium ne résiste pas, et réapparu sous forme d'un hologramme dans la dimension terrestre celle-là même où vit Hulk... Non ! C'est tout bêtement l'Homme-Chose qui est revenu défier le géant vert au cœur tendre. De l'action donc en février et avril mais aussi, en ce mois de printemps, beaucoup d'émotion avec un épisode abordant un sujet difficile : l'avortement.

SERVAL : Logan le bourru fait équipe en mars avec le dandy, chouchou de ses dames .. Mais c'est bien sûr... Mister Gambit !

SPIDER-MAN : La folie des crossovers -ou celle de Semic- a eu raison de la V.I. qui devient bimestrielle à partir de février. Modérez votre enthousiasme, merci pour les voisins. Ce mois-là, vous pourrez lire en intégralité "Retour d'Exil" dont voici la composition : Web118 : Spider-Man 52 - Web 119 - Spider-Man 53. Terry Kavanagh, Steven Butler et Randy Emberlin signent la série Web, tandis qu'Howard Mackie, Tom Lyle et Scott Hanna se chargent de Spider-Man. Le clone étrennera son nouveau costume face à l'ennemi arachnéen n°1, l'écumant Venom. En avril rebelote ! "Toile de Vie", encore un crossover au complet. S'y affrontent dans un duel à trois le mystérieux Kaine, le Chasseur Noir - fils de Kraven et Scarlet Spider qui s'est enfin trouvé un nom de code. C'est quand même plus valorisant que "le clone de Spider-Man". L'un de ses trois héros va mourir, mais suspaaanse et bouche cousue !

VENOM : En février, une entrée en scène fracassante, celle de la première symbiote ! Maintenant, on comprend pourquoi Venom bave tant ! En plus, c'est Ron Lim qui taille la silhouette de la belle. On en salive à l'avance ! En avril, Ron Lim remet ça aux côtés de David Michelinie toujours au scénario. Ce sera le grand final de "Mortelle Protection" avec encore de nombreuses surprises. Au moins cinq !

X-FORCE : En mars, révélations autour de Féral la teigne.

X-MEN : Au programme de février, le crossover "La Quête de Légion" (voir Spécial Strange). Et en avril, coup d'envoi du chaos spatio-temporel dans lequel vont être plongées toutes les séries X pendant plusieurs mois. C'est, en effet, dans la V.I. X-Men qu'éclate l'"Apocalypse" avec X-Men Alpha. Ce très beau prélude de 48 pages est l'oeuvre de Scott Lobdell et Mark Waid (celui qui a prêté ses mots à Deadpool) au scénario, Roger Cruz et Steve Epting au dessin, Tim Townsend et Dan Panosian à l'encrage. A ne rater sous aucun prétexte, même les habitants de la zone rouge de la Lune n'auront pas d'excuse !

BATMAN LEGEND : Après le Batman Magazine pour les jeunes (voir plus bas), Semic vous propose un autre produit DC destiné aux plus grands. Dans un bel album de 96 pages et bimestriel, envolez-vous sur les ailes de la plus craquante des chauves-souris avec les spécialistes du genre Moench, Manley, Matt Wagner, Jones, Francis Moore, P. Craig Russel entre autres... Premier numéro en février : à savourer une mini-saga tirée de Legends of the Dark Knight, idéal pour les maniaques de la pipistrelle et ceux qui s'ignorent encore.

RCM : MALICIA tient la vedette de l'album de février qui reprend la série limitée en quatre parties. Howard Mackie, Mike Wieringo et Terry Austin nous entraînent dans une sombre histoire de vengeance. Bella Donna, chef de la guilde des Assassins, a en effet un compte à régler avec Malicia et elle ne lésine pas sur les moyens !

TOP BD : Encore une femme à l'honneur en mars et pas n'importe laquelle ! La divine Elektra mise en scène par Dan Chichester, Scott McDaniel et Hector Collazo. **ELEKTRA ou Les Racines du Mal** nous ramène dans le passé de la super-héroïne et tente de nous faire comprendre comment elle est devenue ce qu'elle est : une tueuse à gages super-entraînée. Ambiance ninja et rappel des TOP BD "Renaissance" avec les Chastes en action.

AGE D'OR X-MEN : Une nouvelle collection ! Après la réédition en souscription des trois premiers albums X-Men, Semic continue sur sa lancée avec une série de trimestriels, vendus en kiosque cette fois. Toutes les plus belles aventures des mutants, initialement parues dans les albums difficilement trouvables aujourd'hui, dont "Au Royaume de Ka-zar" (ex-album X-Men n°4) de C. Claremont, M. Golden, D. Cockrum et P. Smith, inaugure la série en février.

COLLECTION PRIVILEGE : En mars, un album à la pointe de l'actualité avec une saga qui va vous secouer les toiles d'araignée et vous rafraîchir la mémoire.

CYBERFORCE : En février, "Killer Instinct", suite et fin du crossover entre le petit bijou de Jim Lee, WildCats, et celui de Silvestri.

WILDCATS : Claremont s'attèle au scénario à partir d'avril et sur deux numéros.

Et maintenant, place aux jeunes !

AVENTURES X-MEN : Cette nouvelle revue, lancée en décembre, vient étoffer notre ligne "jeunesse" qui en avait bien besoin. Désormais, petits, et moins petits, peuvent suivre les péripéties des X-Men dans ce mensuel de 48 pages qui n'est autre que l'adaptation du dessin animé programmé sur France 2. Un moyen bien sympathique d'entrer dans le monde des super-héros ! A noter : dans le numéro 1, vous pouvez participer à un jeu-concours et gagner des jeux vidéo !

AVENTURES SPIDER-MAN : Et Semic ne s'arrête pas là ! En avril prochain, c'est le lancement d'un autre mensuel consacré aux plus jeunes et qui met en vedette le héros par excellence : Spider-Man. Une adaptation du dessin animé diffusé parallèlement sur TF1, pleine de rebondissements et de surprises pour tous !

BATMAN MAGAZINE : Puisqu'on est dans la jeunesse, restons-y ! Certains d'entre vous savent sans doute déjà que Semic publie cette revue depuis presque deux ans. Elle plaît aux plus petits mais aussi aux grands et nous en sommes ravis. De plus, la guéguerre des grands éditeurs américains n'ayant plus vraiment cours, nous sommes heureux de pouvoir vous toucher un mot de nos produits "non Marvel" (on avait déjà commencé il y a quelques mois avec Image). Surtout qu'il y a de bonnes choses à savoir telles que : Batman Mag vous offre dans ses numéros de décembre et janvier, un échantillon de pogs Batman, made in USA, les vrais directement importés des States ! Waoh !

SAILOR MOON : Et pour conclure sur le programme jeune, dans le même genre, mais en version "filles", voici venu, depuis novembre déjà, un mensuel haut en couleur ! Adaptation du dessin animé diffusé sur TF1 au Club Dorothée, ce magazine mêle BD, jeux, rubriques et activités avec bonheur. Un Hors Série est aussi sorti en décembre. Il vous offre une palette de tenues toutes plus extra les unes que les autres pour habiller Sailor Moon.

AU NEPAL, UN SITE PRESTIGIEUX :
KATMANDOU

Cette ville n'est pas seulement le lieu de rendez-vous des touristes, elle a une histoire.

La légende conte qu'il y avait à l'origine, au pied de l'Himalaya, un lac sur lequel flottait un lotus d'or d'où surgit un jour le Bouddha primordial. En ce qui concerne ce dernier, il ne s'agit pas du Bouddha historique. Il semble bien qu'il y ait là un mélange de bouddhisme et d'hindouisme ; la tradition hindoue nous dit que le Créateur suprême, Brahma, résidait avant la Création dans la fleur du lotus.

Plus tard, le Bodhisattva Manjushri fendit d'un coup d'épée la barrière naturelle de ce lac, ce qui libéra les eaux qui creusèrent la vallée de Katmandou. L'histoire conte les épisodes d'une lutte qui dura deux mille ans entre les Kirati et les Licchavi. Le mystère entoure cette histoire et il ne se dissipe qu'au quatorzième siècle.

Ce qui demeure, c'est que le Népal a su utiliser sa situation géographique entre les pays du Nord, le Tibet et la Chine, et celui du Sud, l'Inde. Comme nous l'avons signalé plus haut, il se serait produit une osmose entre bouddhisme et hindouisme. Sinon de cette osmose, du moins de cette coexistence des deux religions, naquit un art architectural étonnant. Le grand essor connut une apogée qui dura trois siècles, de 1500 à 1800.

Désormais, ce patrimoine artistique est protégé. Il comprend sept groupes d'édifices répartis dans toute la vallée : les places royales des trois grandes villes de Katmandou, Patan, Bhadgaon ; les enceintes sacrées de Swayambunath, Bodnath, Pashupatinath et Changu Narayan. Ces sept ensembles embrassent quelque 132 édifices dont le gouvernement népalais entend assurer la sauvegarde.

STAN LEE
présente :

BLACKWULF™

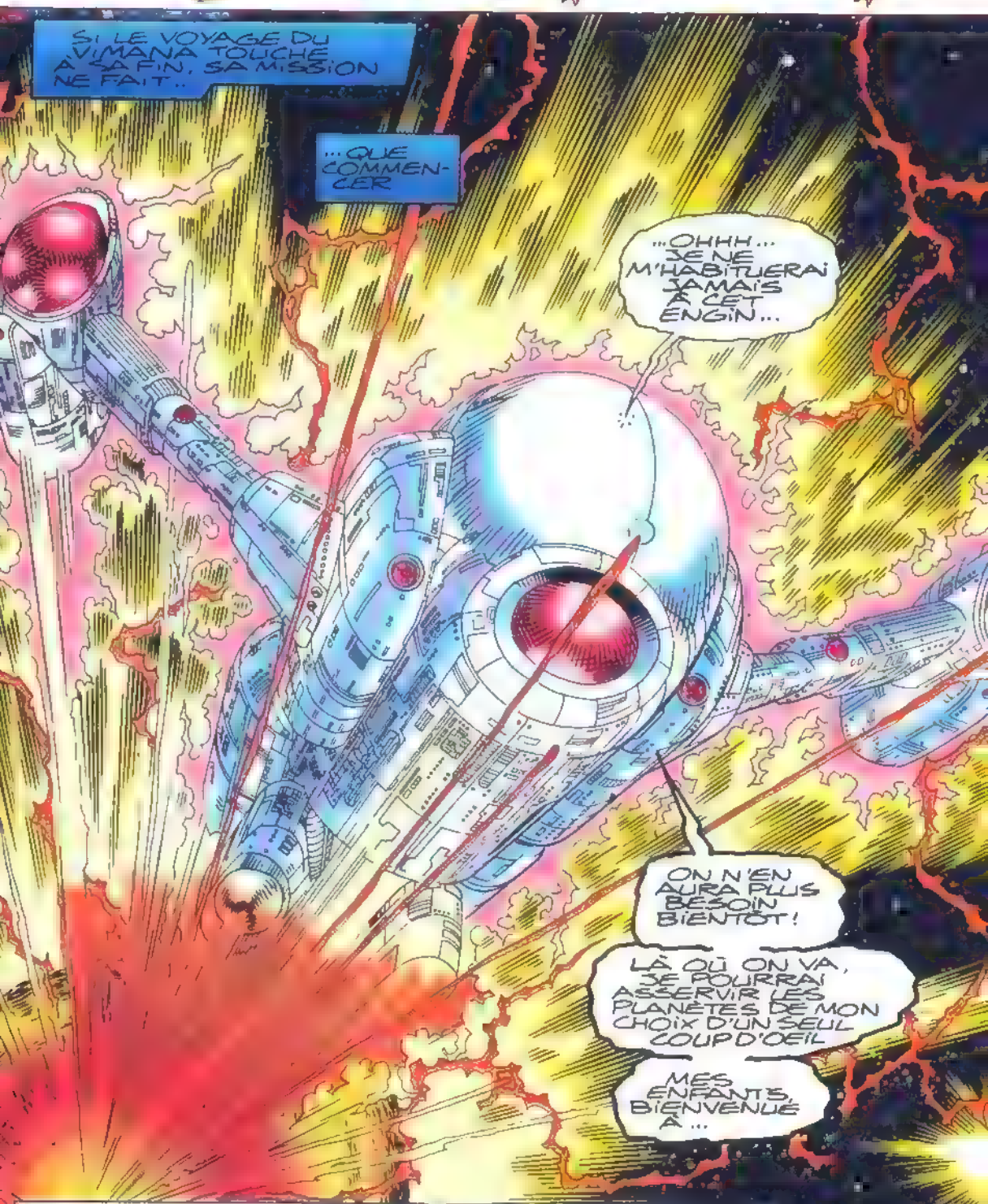

Copyright © 1995 Marvel Entertainment Group Inc © 1996 EDITIONS SEMIC Tous droits réservés
BLACKWULF™ (8) et tous les personnages de ce numéro sont la propriété de Marvel Entertainment Group Inc. et cette publication est sous licence du Marvel Entertainment Group Inc

ARMECHADON!
GLENN HERDLING SCÉNARIO
ANGEL MEDINA DESSIN
ANDERSON, FLOREA, MACHLAN ENCRAGE
NICOLE DUCLOS TRADUCTION
ASHLY POSELLA COULEURS
VIANNEY SALIN LETTRAGE
BWIP ! ÇA CHANGE ICI !
8ème ÉPISODE

ILS ONT DE LA BIÈRE LIGHT ?
Chéri, Me Revoilà !
UN PEU DE RESPECT, BRISTLE !

AILLEURS, DANS SON APPARTEMENT SPARROW EST...
...ENSEVELIE SOUS DES DÉCOMBRES QUI RISQUENT D'ÊTRE SA TOMBE.
ET ON REMET ÇA!
SPARROW! ELLE NE BOUGE PLUS, MAIS ELLE RESPIRE!
NE BLASPHÈME PAS, LORD TANTALE!
TOUT CELA EST ARRIVÉ À CAUSE DE TOI!
ET JE T'AI DÉJÀ DIT QUE JE NE SUIS PAS TANTALE!
LE QUATRIÈME HÔTE SOIT LOUÉ!
MON NOM EST BLACKWULF!!
SI TU VEUX.

...MAIS TU AS L'ODEUR FÉTIDE DE TANTALE.
MAIS TU SERAS EXTERMINÉ.
...PEUX.. PLUS... RESPI-RER...
ET TA RACE AUSSI.
N-NON... MON PÈRE... EST MAUVAIS... MAIS SON PEUPLE... A LE DROIT... DE VIVRE...
FZAP
NON
CELUI-CI SE RÉSOUT QUE LA FEMME VIVE. ELLE EST LE FRUIT D'UNE EXPÉRIENCE GÉNÉTIQUE RÉALISÉE IL Y A UN MILLION D'ANNÉE PAR LES ANCÊTRES DE CELUI-CI.
LES DIEUX EN ONT DÉCIDÉ AUTREMENT

MOURIR À CAUSE ...
...D'UN FOU QUI HAIT MON PÈRE AUTANT QUE MOI.
ÊTRE SAUVÉ PAR QUELQU'UN QUI VEUT TA MORT.
IL Y A PLUS DRÔLE !
SPARROW ?!
VITE ! IL Y A DES GENS COINCÉS LÀ-DESSOUS ...
ET GODSTALKER REDESCEND !
OOOHHH...
AAHH... AU SECOURS..
6

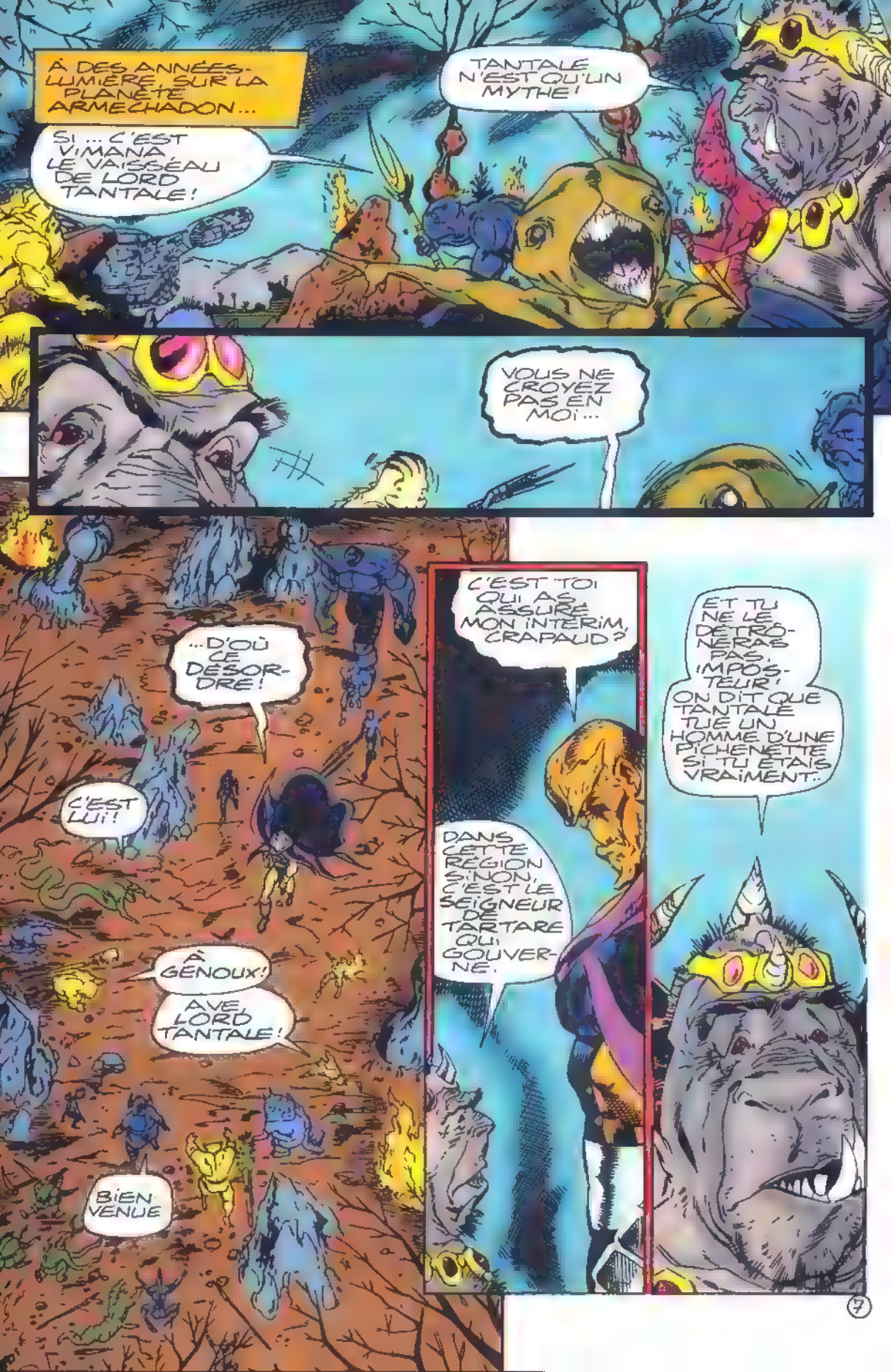
À DES ANNÉES-LUMIÈRE, SUR LA PLANÈTE ARMECHADON...
SI... C'EST VIMANA LE VAISSEAU DE LORD TANTALE!
TANTALE N'EST QU'UN MYTHE!
VOUS NE CROYEZ PAS EN MOI...
...D'OÙ CE DÉSORDRE!
C'EST LUI!
À GENOUX!
AVE LORD TANTALE!
BIEN VENUE
C'EST TOI QUI AS ASSURÉ MON INTÉRIM, CRAPAUD?
DANS CETTE RÉGION SINON, C'EST LE SEIGNEUR DE TARTARE QUI GOUVERNE.
ET TU NE LE DÉTRÔNERAS PAS, IMPOSTEUR! ON DIT QUE TANTALE TUE UN HOMME D'UNE PICHENETTE SI TU ÉTAIS VRAIMENT...

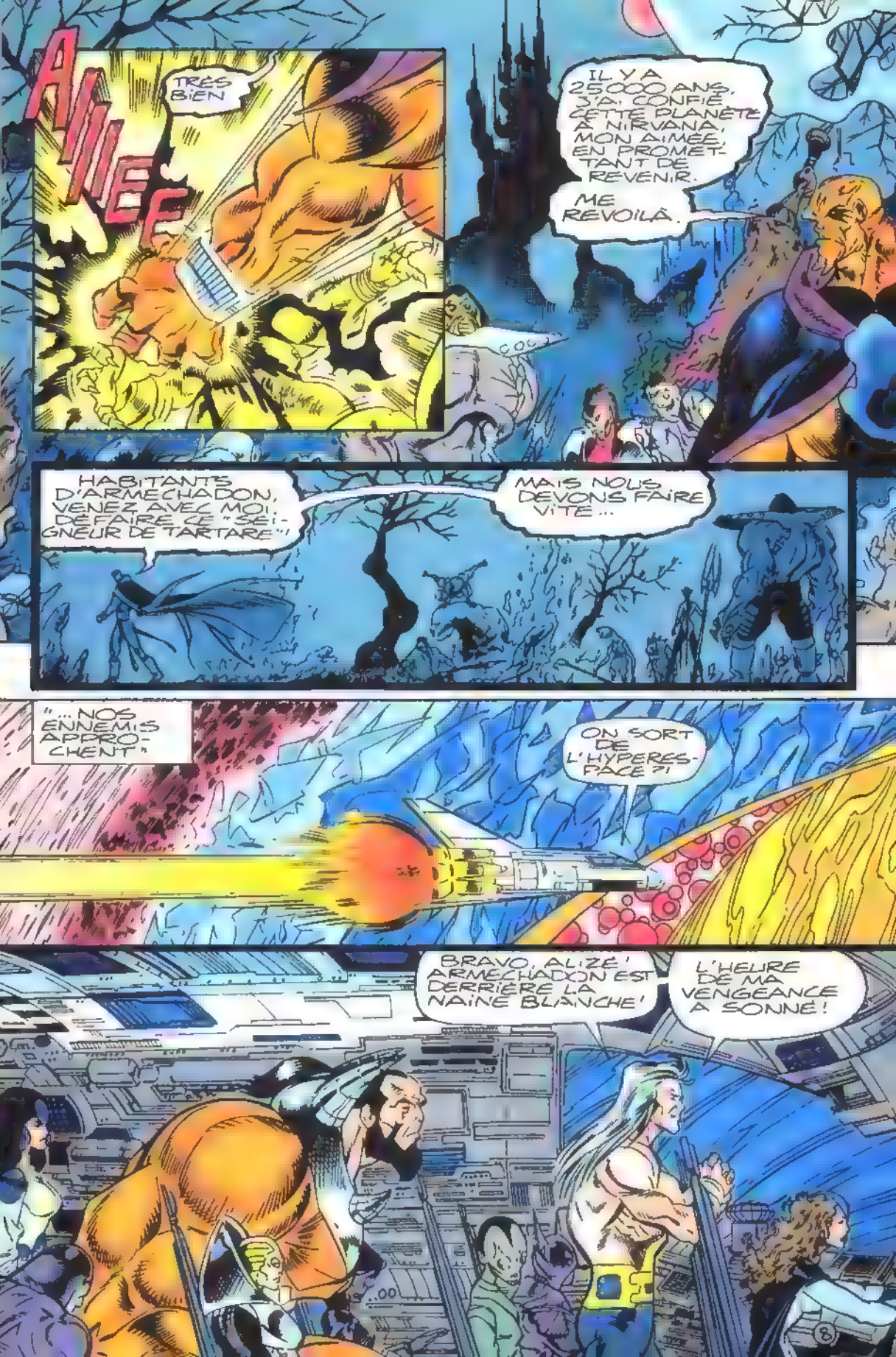
ALIÉE
TRÈS BIEN
IL Y A 25000 ANS, J'AI CONFIÉ CETTE PLANÈTE À NIRVANA, MON AIMÉE, EN PROMETTANT DE REVENIR.
ME REVOILÀ.
HABITANTS D'ARMECHADON, VENEZ AVEC MOI. DÉFAIRE CE "SEIGNEUR DE TARTARE".
MAIS NOUS DEVONS FAIRE VITE...
"...NOS ENNEMIS APPROCHENT"
ON SORT DE L'HYPERESPACE ?!
BRAVO, ALIZÉ ! ARMECHADON EST DERRIÈRE LA NAINE BLANCHE !
L'HEURE DE MA VENGEANCE A SONNÉ !

DOUCEMENT ! ON FORME UNE ÉQUIPE ET ON VEUT TOUS ÉTRIPER TANTALE.
"ÉTRIPER..." ? TU N'Y VAS PAS DE MAIN MORTE !
TANTALE A TUÉ MA MÈRE. SON SEUL CRIME..
...ÉTAIT D'AIMER UN HUMAIN.
ATTEN-TION...
...
ARMECHADON
...
...DROIT DEVANT !
SENTRY... POURQUOI RALENTIS-SONS-NOUS ?!
PANNE DU STABILI-SATEUR UN RAYON TRACTEUR ENVE-LOPPE LE VAISSEAU.
TANTALE NOUS ATTENDAIT..

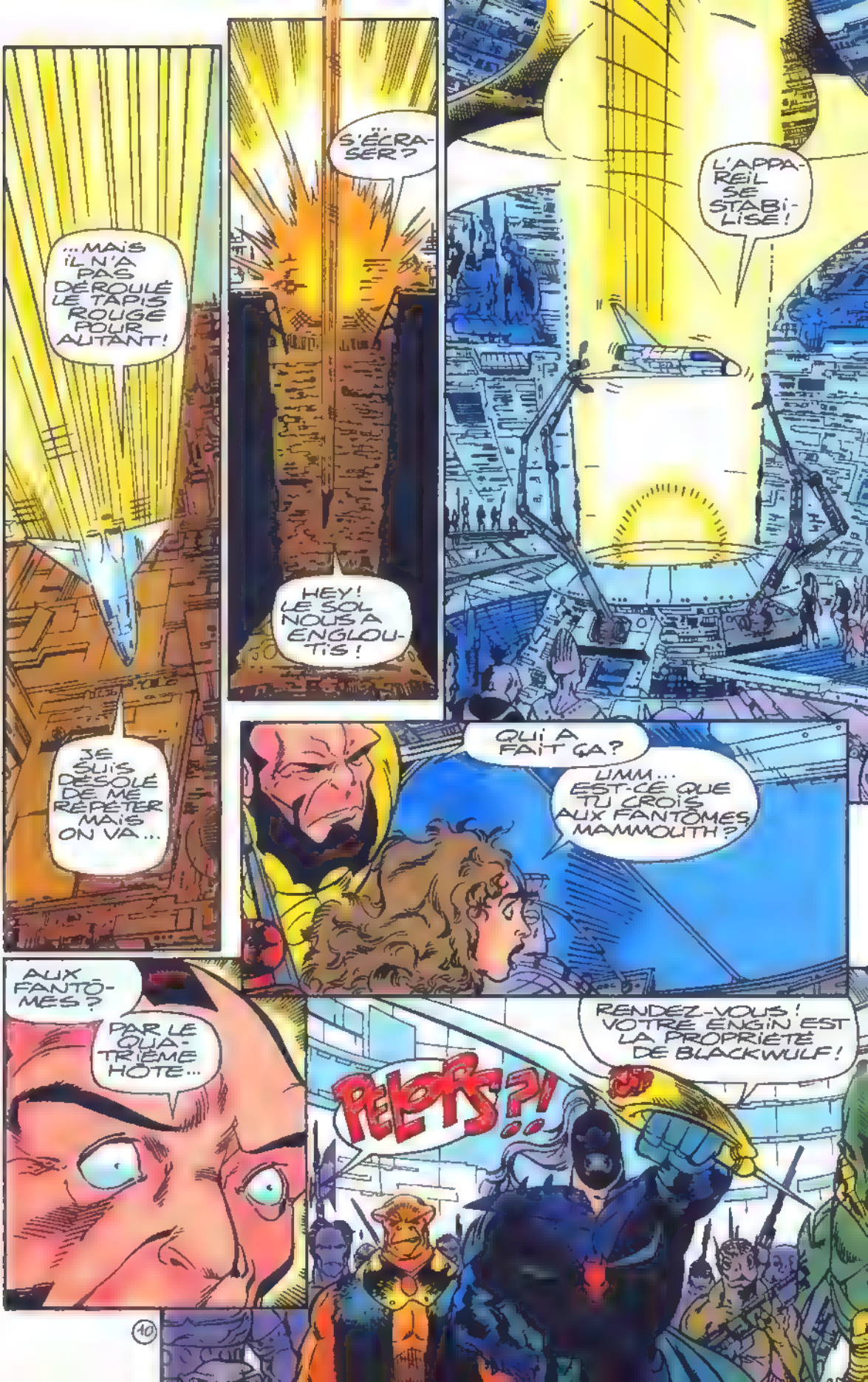
...MAIS IL N'A PAS DÉROULÉ LE TAPIS ROUGE POUR AUTANT!
JE SUIS DÉSOLÉ DE ME RÉPÉTER MAIS ON VA...
S'ÉCRASER?
HEY! LE SOL NOUS A ENGLOUTIS!
L'APPAREIL SE STABILISE!
QUI A FAIT ÇA?
UMM... EST-CE QUE TU CROIS AUX FANTÔMES, MAMMOUTH?
AUX FANTÔMES?
PAR LE QUATRIÈME TROU...
RENDEZ-VOUS! VOTRE ENGIN EST LA PROPRIÉTÉ DE BLACKWULF!
PEUFS?!

CELUI-CI IGNORE POURQUOI TU TE FAIS APPELER BLACK-WULF..
...MAIS CE NOM SERA INSCRIT SUR TA TOMBE!
BAM
TU T'EN SORS, SPARROW?
C'EST LA DERNIÈRE VICTIME. ÇA VA, M'S MUGGINS?
LE BAIL INTERDIT LES SUPER-HÉROS?
WHEO
DITES-LE À LA POLICE!
OH! DES CURIEUX! MIEUX VAUT...
..LES DISPERSER AVANT... EH?
KLAK
C'EST THOR, MORTY!
NON, C'EST LE NOUVEAU... T'UNDASTRIKE!
DÉSOLÉ DE VOUS DÉCEVOIR...

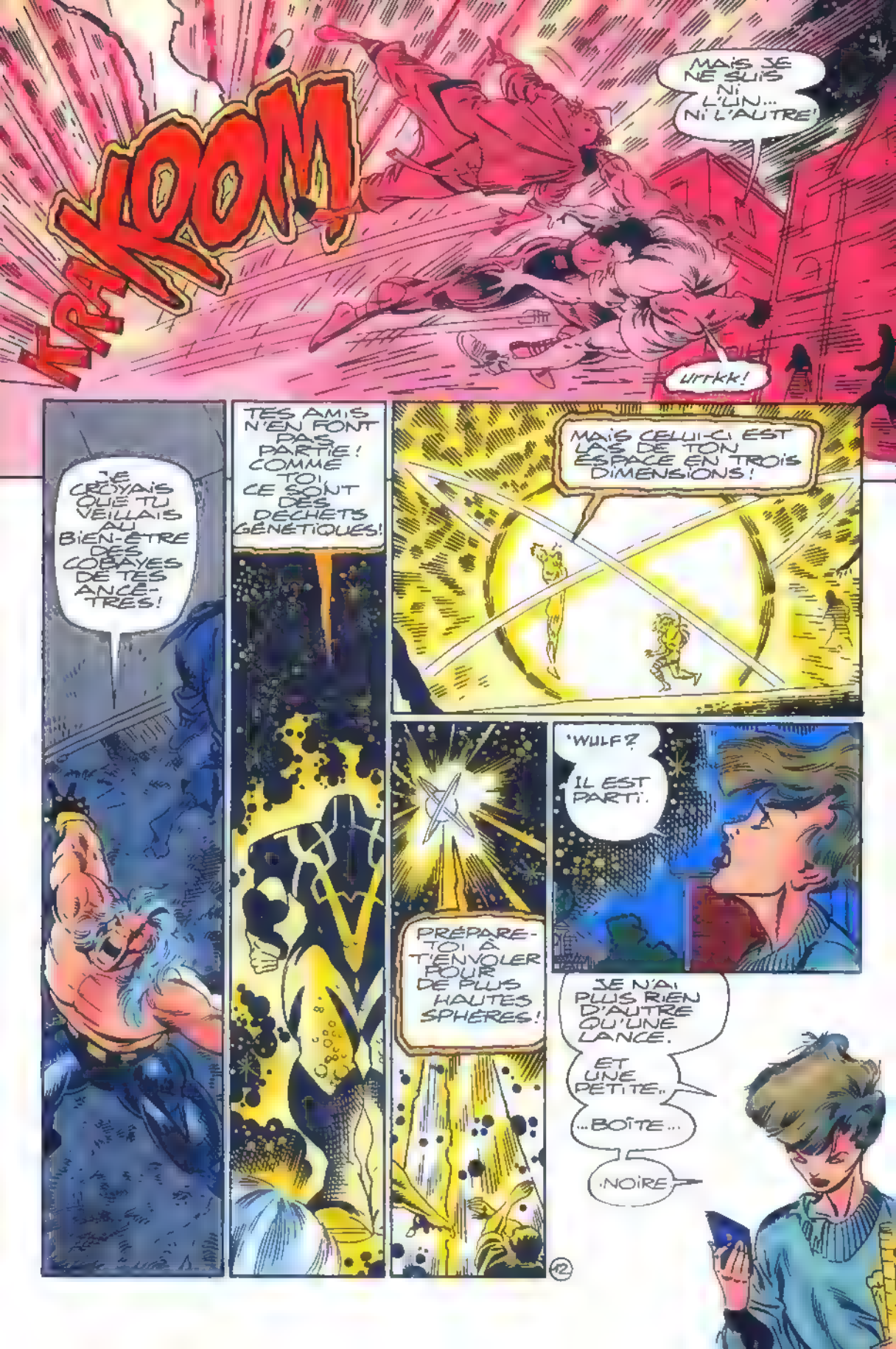
KRAKOOM
MAIS JE NE SUIS NI L'UN... NI L'AUTRE!
URRKK!
JE CROYAIS QUE TU VEILLAIS AU BIEN-ÊTRE DES COBAYES DE TES ANCÊTRES!
TES AMIS N'EN FONT PAS PARTIE! COMME TOI, CE SONT DES DÉCHETS GÉNÉTIQUES!
MAIS CELUI-CI EST LAS DE TON ESPACE EN TROIS DIMENSIONS!
PRÉPARE-TOI À T'ENVOLER POUR DE PLUS HAUTES SPHÈRES!
'WULF?
IL EST PARTI.
JE N'AI PLUS RIEN D'AUTRE QU'UNE LANCE.
ET UNE PETITE...
...BOÎTE...
...NOIRE
12

LE MÊME CRI RETENTIT PARTOUT : "LORD TANTALE EST DE RETOUR !"
CEUX QUI S'Y RALLIENT REJOIGNENT L'ARMÉE DES PACIFICATEURS.
LES AUTRES SONT CONSIDÉRÉS COMME DES TRAÎTRES.
NUL.
CES INCOMPÉTENTS SONT TOUT JUSTE BONS À FAIRE DE LA CHAIR À CANON
ON VOIT QU'ILS N'ONT JAMAIS COMBATTU BLACKWULF ET SES...
...TAUPES ?!
ARGH!
À L'ASSAUT !! AU NOM DE BLACKWULF, TANTALE DOIT MOURIR !!
SHOOF
SHOOF
JE RÊVE. COMMENT LA LÉGENDE DE BLACKWULF EST-ELLE PARVENUE JUSQU'ICI ?

PARCE QU'ELLE A VU LE JOUR IL Y A DES LUSTRES SUR ARMECHADON !!
JE SUIS LE PLUS RECENT SOLDAT D'UN PROGRAMME CONÇU POUR PROTEGER NOTRE MONDE CONTRE TOI !
OBJECTIF QUE PARTAGENT DE TOUT COEUR ...
... LES TAUPES D'ORIGINE TERRIENNE !
DEUX MONDES S'UNISSENT CONTRE MOI.
TANT MIEUX JE FERAI D'UNE PIERRE DEUX COUPS.
AÏÏEE!
TANTALE ESPÈCE DE LÂCHE ! TU M'OPPOSES TES LAQUAIS ...

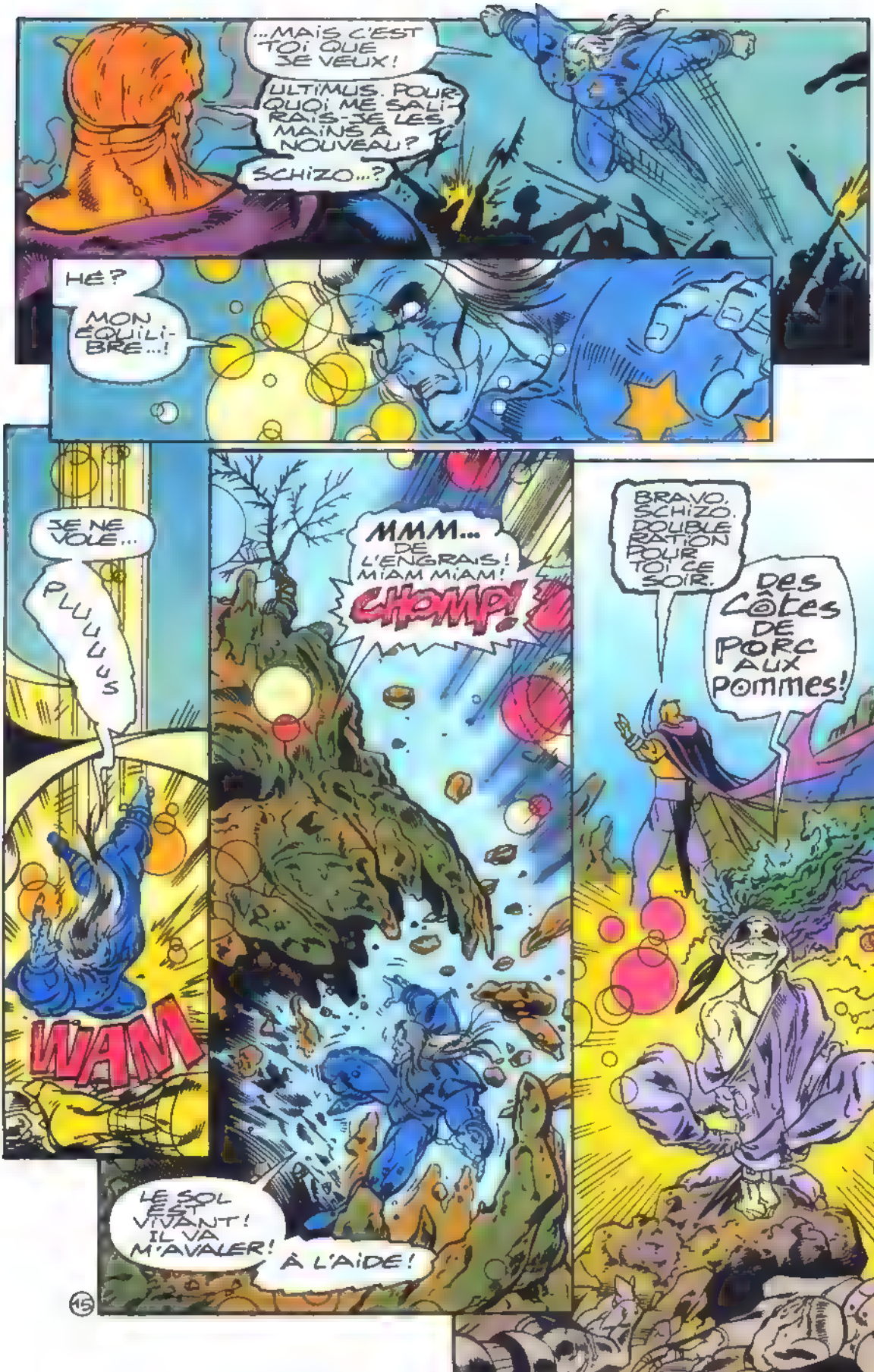
...MAIS C'EST TOI QUE JE VEUX!
ULTIMUS. POURQUOI ME SALIRAIS-JE LES MAINS À NOUVEAU?
SCHIZO...?
HÉ?
MON ÉQUILIBRE...!
JE NE VOLE...
PLUUUUS
WAM
MMM... DE L'ENGRAIS! MIAM MIAM!
CHOMP!
LE SOL EST VIVANT! IL VA M'AVALER!
À L'AIDE!
BRAVO, SCHIZO. DOUBLE RATION POUR TOI CE SOIR.
DES CÔTES DE PORC AUX POMMES!

TANTALE AVANCE SANS SE RETOURNER PARMI LES CADAVRES ...
TANTALE... TU VAS MOURiiiR!
ARRÊTE DE CRÂNER.
RIEN NE L'ARRÊTE VERS LE BUT QU'IL S'EST FIXÉ. ENFIN...
...PRESQUE
CAITLIN, DANS QUOI TU TE LANCES ?!
MAIS OU EST PASSÉE CAITLIN?
KESKETA? DES BRÛLURES D'ESTOMAC?
HSSSS
TALON VA DÉTRUIRE L'ARME...
... DU CRAPAUD!
QU'À CELA NE TIENNE ...
SHRAKK
WONK
... IL ME RESTE MES POINGS!
16

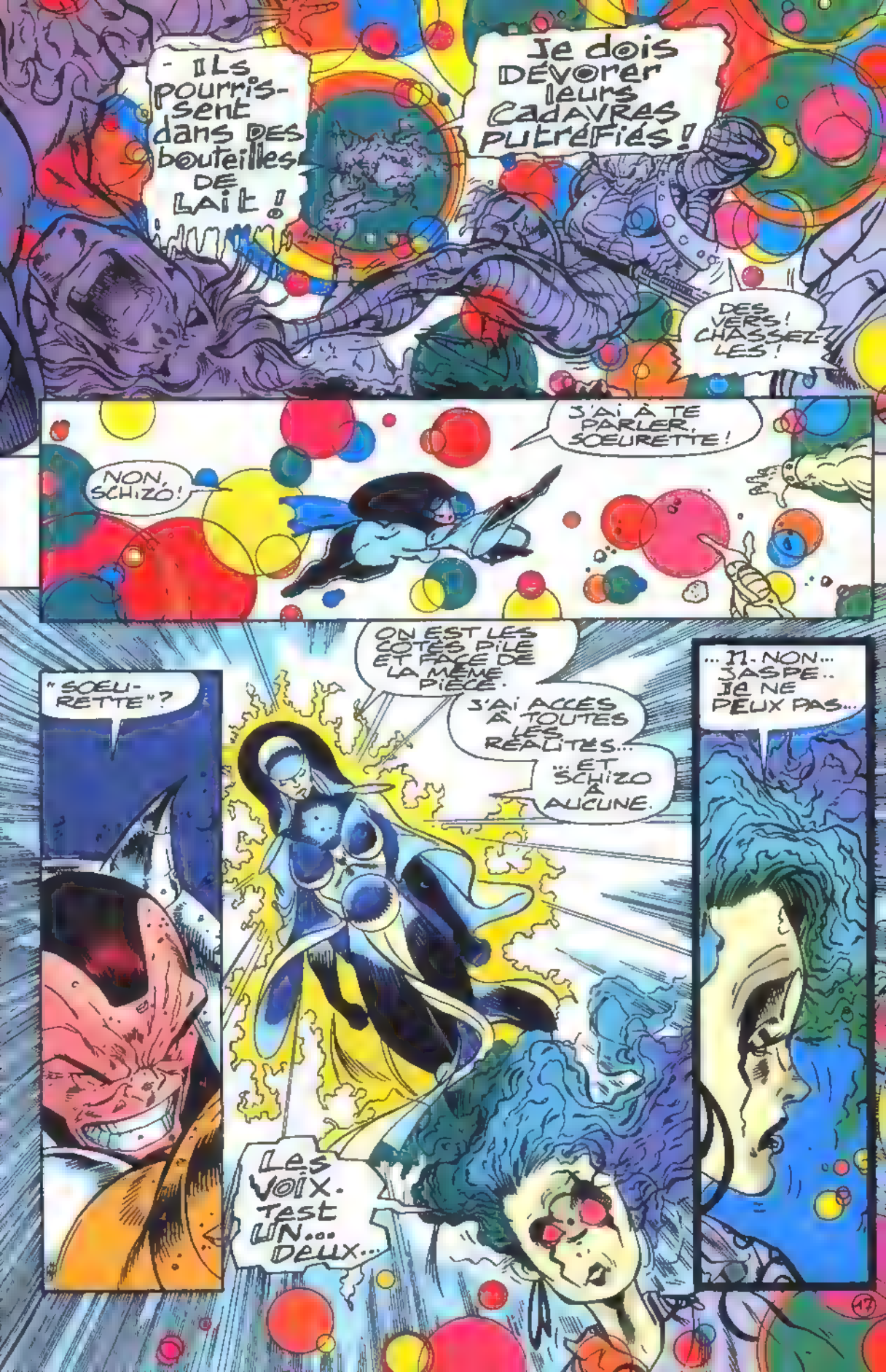
- Ils pourrissent dans des bouteilles de lait !
Je dois dévorer leurs cadavres putréfiés !
Des vers ! Chassez-les !
J'ai à te parler, soeurette !
Non, schizo !
"Soeurette" ?
On est les côtés pile et face de la même pièce.
J'ai accès à toutes les réalités... ...et schizo à aucune.
... M. non... Jaspe.. Je ne peux pas...
Les voix. Test UN... Deux...
17

NAVRÉE. MAIS TU M'AS FORCÉ LA MAIN.
AARGH! LE POINT AVEUGLE!
NON... C'EST LE POINT FINAL!
WAGH!
FZHAP
ERREUR...
CETTE FEMME EST SOUS LA PROTECTION DE SHATTERAX ET DE LA STAR-FORCE KREE! LES DISCIPLES DE TANTALE ONT CHOISI LE MAUVAIS CAMP!

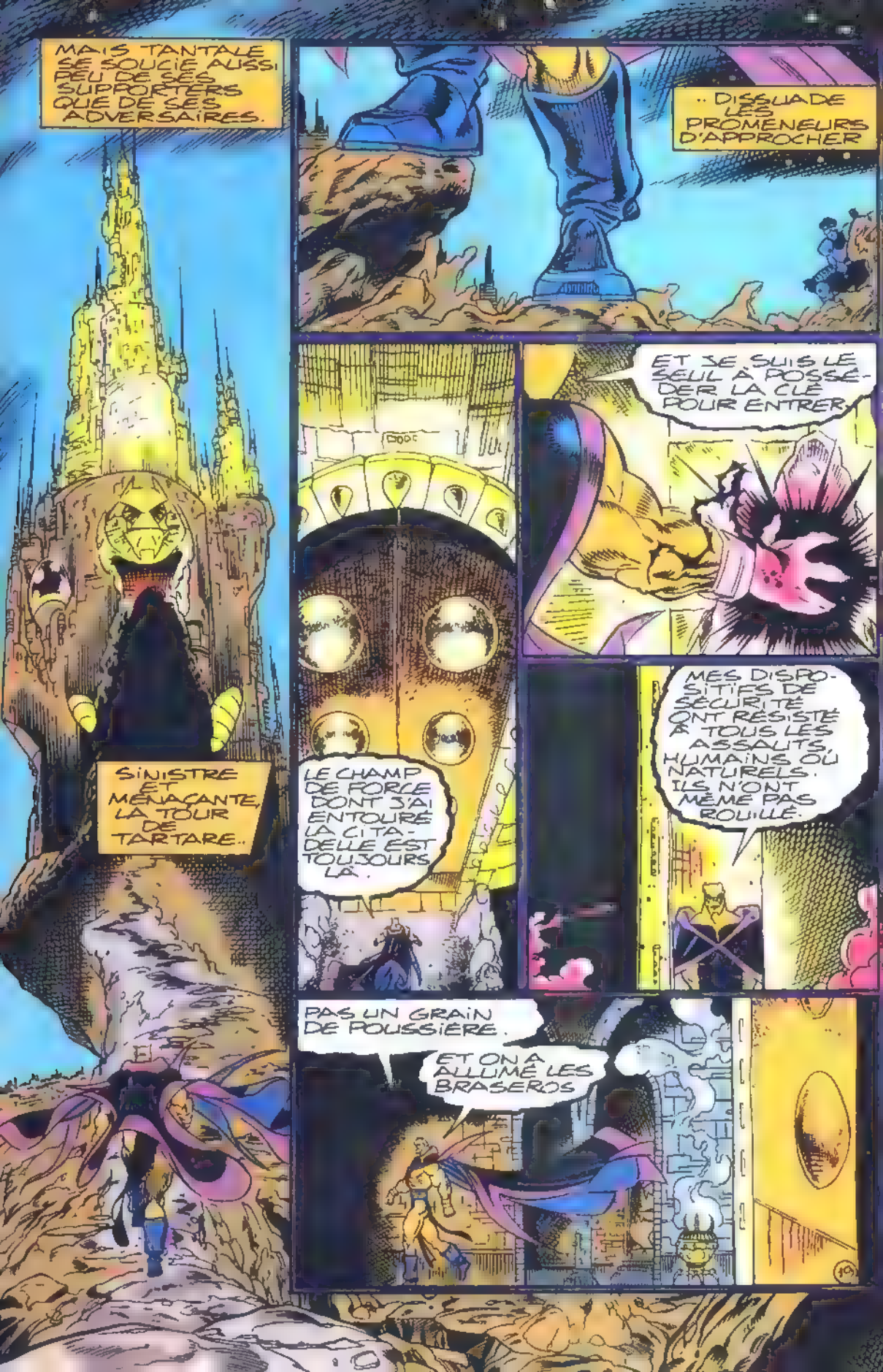
MAIS TANTALE SE SOUCIE AUSSI PEU DE SES SUPPORTERS QUE DE SES ADVERSAIRES.
.. DISSUADE LES PROMENEURS D'APPROCHER
SINISTRE ET MENAÇANTE, LA TOUR DE TARTARE..
LE CHAMP DE FORCE DONT J'AI ENTOURÉ LA CITADELLE EST TOUJOURS LÀ.
ET JE SUIS LE SEUL À POSSÉDER LA CLÉ POUR ENTRER.
MES DISPOSITIFS DE SÉCURITÉ ONT RÉSISTÉ À TOUS LES ASSAUTS, HUMAINS OU NATURELS. ILS N'ONT MÊME PAS ROUILLÉ.
PAS UN GRAIN DE POUSSIÈRE.
ET ON A ALLUMÉ LES BRASEROS

MA RÉCOMPENSE M'ATTEND EN HAUT DE L'ESCALIER
LES PORTES DE LA CHAMBRE SONT PROTÉGÉES CAR SON OCCUPANTE N'APPARTIENT QU'À TANTALE.
NIRVANA ...
MON AMOUR...
JE T'ATTENDS ICI DEPUIS DES MILLÉNAIRES. ET TE VOILÀ ENFIN...
JE T'EN SUPPLIE... ACHÈVE CE QUE TU AS COMMENCÉ...
...TUE-MOI...

TU PEUX.. PARLER ?
MIEUX ENCORE.. JE PEUX BOUGER...
TU AS BÂTI CE MAUSOLÉE... POUR PRÉSERVER MON CORPS...
MAIS JE SUIS TOUJOURS VIVANTE...
VIENS ME MONTRER TON VISAGE.
QUI A COMMIS UNE TELLE ABOMINATION ?!?
AS-TU OUBLIÉ CELUI DONT LES POUVOIRS NEUTRALISENT TES TALENTS NÉCROTIQUES?

CELUI QUI PRÉTEND ÊTRE TON OMBRE ALORS QU'IL MARCHE DEVANT TOI ?
CELUI QUI FAIT MINE DE T'AIMER COMME UN FILS TOUT EN COMPLOTANT CONTRE TOI ?
CELUI QUI S'EST BAPTISÉ KHULT!
MON DIEU !
LE MOIS PROCHAIN LES ORIGINES DE TANTALE !

LISTE DES GAGNANTS DU QUESTIONNAIRE LECTEURS

(20 jeux vidéo VENOM)

DEDIEU Willy - Paris / QUERON Eric - Belley / COLLET Maxime - Meaux / PUILL Ronan - Brest / CHAPPUIS Patrick - Grisolles / PLAYE Virginie - Langlade / VIEILLARD-BARON Alexis - Verrieres-le-Buisson / HUSER Jacques - Marly / KHEFFACHE Hedi - Paris / WERBROUCK Fabien - Amiens / BUISSON Yann - Beauvais / FOURNIER Samuel - Croix / SOBREIRA Candido - Villeneuve le Roi / LERCH Emmanuel - Charenton-le-Pont / UNBEWUST Stéphane - Aix-en-Provence / AVRILLON Christophe -Thônes / AJAS Laurent - Le Boulou / SZOMBATI Jean-Christophe - Perpignan / BODARD Christophe - Conflans-Sainte-Honorine / MENDES Antonio - Dourdan.

MALICIA

Le **RCM** du mois prochain est consacré à l'une des plus attachantes des personnalités des X-Men, nous avons nommé... **Malicia** !

Tout commence à la Nouvelle-Orléans, où Bella Donna prend la tête de la Guilde des Assassins et décide de se venger de Malicia, qui s'était autrefois approprié ses souvenirs...

Après Cody, la seconde victime de Bella doit être Rémy, alias... Gambit !

96 pages conçues pour votre plaisir par **H. Mackie** et **M. Wieringo**, et dessinées par **T. Austin** !

Nom Prénom _____ Adresse _____

_____ Code postal |_|_|_|_|_| Ville _____

Règlement par : ☐ chèque bancaire ☐ mandat lettre ou carte ☐ chèque postal CCP 424-87 E ☐ mandat international

Je choisis ma formule d'abonnement pour 6 mois

F 9601 ☐ 1 abonnement : **120 F** au lieu de ~~144 F~~ + **1 poster**

F 962 ☐ 2 abonnements* : **240 F** au lieu de ~~288 F~~ + **1 poster géant**

F 963 ☐ 3 abonnements* : **360 F** au lieu de ~~432 F~~ + **1 poster et 1 poster géant**

F 964 ☐ 4 abonnements* : **480 F** au lieu de ~~576 F~~ + **2 posters géants**

+ tous les mois le Crazy Gang gratuit !

* A des revues différentes

Je m'abonne aux revues suivantes :

coche la (les) case(s) de ton choix

☐ STRANGE ☐ TITANS

☐ NOVA ☐ SPECIAL STRANGE

J'ai pris mon enveloppe dans :

☐ STRANGE ☐ TITANS

☐ NOVA ☐ SPECIAL STRANGE

Enveloppe à retourner avec tes coordonnées et ton règlement

Offre valable jusqu'au 31/03/96

Tout commenc

AU BO GOUL

Ca se poursuit

Web of Spider-

Et ça continue e

TOILE M

Peter, tiens bon la toile !

EN BREF...

Toujours en kiosque, l'éblouissant **Top BD** de décembre : **"Contes étranges"** ! Deux récits originaux et magnifiquement peints qui mettent en scène des personnages aussi divers que la Guêpe, Loki, la Chose, Dr Strange, Nick Fury, la Torche...
128 pages étonnantes réalisées par des maîtres en la matière : **Peter David** et **John Estes**, **Kurt Busiek** et **Ricardo Villagran** !

Ce mois-ci dans **SAGA**, rendez-vous avec **Tornade** ! Dans un épisode **inédit**, l'ancienne voleuse retourne sur les lieux de son enfance, le Caire, en compagnie de ses amis Gambit et Jean Grey. Mais l'expédition s'avèrera bien loin d'un simple retour dans le passé... Une belle aventure signée **H. Mackie** et **J. Romita Jr** !

BATMAN
LEGEND

La légende de Dark Knight !
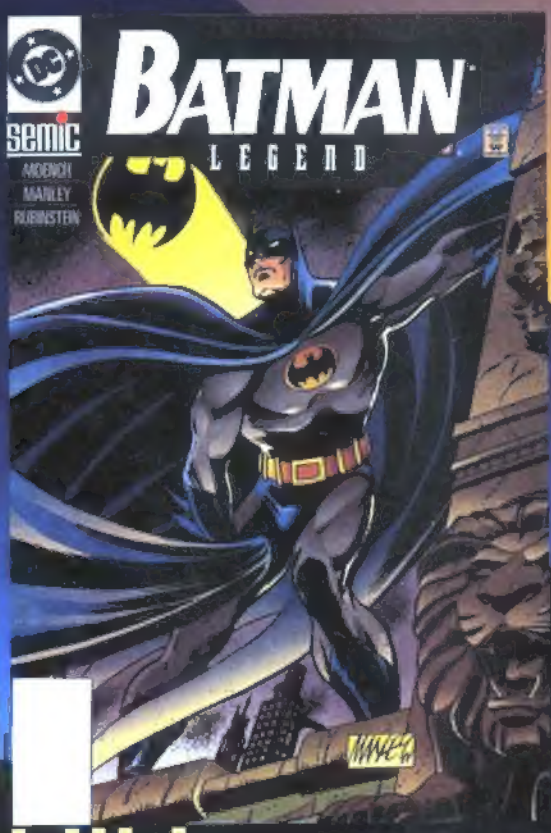
96 PAGES DE BD TOUS LES 2 MOIS CHEZ VOTRE MARCHAND DE JOURNAUX